

### Spazi Strutturati

- Aule con LIM e collegate in rete
- Biblioteca
- Laboratorio di scienze e di informatica
- Aula conferenze
- Laboratori di musica
- Sala d'incisione e Laboratori di tecnologie musicali
- Palestra

### Servizi Offerti

- Libri in comodato d'uso
- Devices in comodato d'uso
- Registro elettronico

### Rapporti con il territorio

- Accordo di rete per la continuità con le scuole medie di I grado
- Collaborazioni con il Comune di Caltanissetta, il FAI, Casa Famiglia Rosetta, Tribunale dei Minori, Università Kore di Enna .
- Convenzione con Conservatorio "V.Bellini" di CL
- Officine sonore
- Ritmamente
- PromolImpresa progetti Erasmus

### Ampliamento dell'Offerta Formativa

- Educazione alla cittadinanza attiva e alla legalità
- Progetti PON FSE
- Sportello didattico
- Sportello d'ascolto
- Educazione alla salute
- Stage linguistici all'estero
- Certificazione in lingua straniera
- Certificazioni informatiche
- Olimpiadi della Matematica
- Cineforum e teatro
- Attività sportive
- Educazione economica e finanziaria
- Impresa solidale
- Stagione concertistica e rassegna musicale
- Partecipazione ad eventi artistici e musicali
- Settimana della Musica
- Progetto Nissa Jazz
- Linguaggi musicali contemporanei
- Erasmus mobilità alunni e docenti

### Per l' annualità 2023/24 tre progetti Erasmus.

- 12 studenti a Malta per attività linguistica e PCTO (classi quarte e quinte) 14 giorni
- 10 studenti a Dublino per 21 giorni.
- Attività linguistica e PCTO
- Training course per docenti a Dublino 9 giorni



**Sede Manzoni**  
Caltanissetta  
Via Trieste,169  
Tel. 0934 598909

| DISCIPLINE <small>quadro orario settimanale</small> | 1° BIENNIO |           | 2° BIENNIO |           |           |
|---|------------|-----------|------------|-----------|-----------|
|   | I          | II        | III        | IV        | V         |
| Lingua e letteratura italiana                       | 4          | 4         | 4          | 4         | 4         |
| Lingua e cultura latina                             | 3          | 3         | 2          | 2         | 2         |
| Storia e Geografia                                  | 3          | 3         |            |           |           |
| Storia  |            |           | 2          | 2         | 2         |
| Filosofia   |            |           | 3          | 3         | 3         |
| Scienze Umane*                                      | 4          | 4         | 5          | 5         | 5         |
| Diritto ed Economia                                 | 2          | 2         |            |           |           |
| Lingua e Cultura Straniera                          | 3          | 3         | 3          | 3         | 3         |
| Matematica**  | 3          | 3         | 2          | 2         | 2         |
| Fisica  |            |           | 2          | 2         | 2         |
| Scienze Naturali ***                                | 2          | 2         | 2          | 2         | 2         |
| Storia dell'Arte                                    |            |           | 2          | 2         | 2         |
| Scienze Motorie e Sportive                          | 2          | 2         | 2          | 2         | 2         |
| Religione cattolica o attività alternative          | 1          | 1         | 1          | 1         | 1         |
| <b>Totale ore settimanali</b>                       | <b>27</b>  | <b>27</b> | <b>30</b>  | <b>30</b> | <b>30</b> |

\*Antropologia, Pedagogia, Psicologia e Sociologia / \*\*Con informatica al primo biennio / \*\*\*Biologia, Chimica, Scienze della Terra

Il piano di studi del Liceo delle Scienze Umane si basa sull'approfondimento dei principali campi di indagine delle scienze umane, della ricerca pedagogica, psicologica e socio-antropologico-storica.

**Valenza del titolo:** Accesso a tutte le facoltà universitarie, in particolare quelle di indirizzo umanistico-educativo, sociale, psico-sociale.

**Inserimento nel mondo del lavoro:** Attività pubbliche e private in cui si richiedono competenze socio-educative.



# LICEO SCIENZE UMANE

Piano di studi

## Opzione economico-sociale

| DISCIPLINE <small>quadro orario settimanale</small> | 1° BIENNIO |           | 2° BIENNIO |           |           |
|---|------------|-----------|------------|-----------|-----------|
|   | I          | II        | III        | IV        | V         |
| Lingua e letteratura italiana                       | 4          | 4         | 4          | 4         | 4         |
| Storia e Geografia                                  | 3          | 3         |            |           |           |
| Storia  |            |           | 2          | 2         | 2         |
| Filosofia   |            |           | 2          | 2         | 2         |
| Scienze Umane*                                      | 3          | 3         | 3          | 3         | 3         |
| Diritto ed Economia Politica                        | 3          | 3         | 3          | 3         | 3         |
| Lingua e Cultura Straniera 1                        | 3          | 3         | 3          | 3         | 3         |
| Lingua e Cultura Straniera 2**                      | 3          | 3         | 3          | 3         | 3         |
| Matematica***                                       | 3          | 3         | 3          | 3         | 3         |
| Fisica  |            |           | 2          | 2         | 2         |
| Scienze Naturali                                    | 2          | 2         |            |           |           |
| Storia dell'Arte                                    |            |           | 2          | 2         | 2         |
| Scienze Motorie e Sportive                          | 2          | 2         | 2          | 2         | 2         |
| Religione cattolica o attività alternative          | 1          | 1         | 1          | 1         | 1         |
| <b>Totale ore settimanali</b>                       | <b>27</b>  | <b>27</b> | <b>30</b>  | <b>30</b> | <b>30</b> |

\* Antropologia, Metodologia della Ricerca, Psicologia e Sociologia / \*\* scelta tra Francese e Spagnolo / \*\*\* con Informatica al primo biennio

Il piano di studi del Liceo delle Scienze Umane - opzione economico-sociale approfondisce i nessi e le interazioni fra le scienze giuridiche, economiche, sociali e storiche e prevede lo studio di due lingue straniere.

**Valenza del titolo:** Accesso a tutte le facoltà universitarie, in particolare quelle di indirizzo umanistico-educativo, sociale, psico-sociale e giuridico-economico.

**Inserimento nel mondo del lavoro:** Attività pubbliche e private in cui si richiedono competenze socio-economiche.



# LICEO MUSICALE

Piano di studi

| DISCIPLINE <small>quadro orario settimanale</small> | 1° BIENNIO |           | 2° BIENNIO |           |           |
|---|------------|-----------|------------|-----------|-----------|
|   | I          | II        | III        | IV        | V         |
| Lingua e letteratura italiana                       | 4          | 4         | 4          | 4         | 4         |
| Storia e Geografia                                  | 3          | 3         |            |           |           |
| Storia  |            |           | 2          | 2         | 2         |
| Filosofia   |            |           | 2          | 2         | 2         |
| Lingua e Cultura Straniera                          | 3          | 3         | 3          | 3         | 3         |
| Matematica*   | 3          | 3         | 2          | 2         | 2         |
| Fisica  |            |           | 2          | 2         | 2         |
| Scienze Naturali**                                  | 2          | 2         |            |           |           |
| Storia dell'Arte                                    | 2          | 2         | 2          | 2         | 2         |
| Scienze Motorie e Sportive                          | 2          | 2         | 2          | 2         | 2         |
| Religione cattolica o attività alternative          | 1          | 1         | 1          | 1         | 1         |
| Esecuzione e interpretazione***                     | 3          | 3         | 2          | 2         | 2         |
| Teoria, analisi e composizione                      | 3          | 3         | 3          | 3         | 3         |
| Storia della musica                                 | 2          | 2         | 2          | 2         | 2         |
| Laboratorio di musica d'insieme                     | 2          | 2         | 3          | 3         | 3         |
| Tecnologie musicali                                 | 2          | 2         | 2          | 2         | 2         |
| <b>Totale ore settimanali</b>                       | <b>32</b>  | <b>32</b> | <b>32</b>  | <b>32</b> | <b>32</b> |

\* Con Informatica al primo biennio / \*\* Biologia, Chimica, Scienze della Terra / \*\*\* Studio di uno strumento polifonico e uno monodico con lezioni individuali pomeridiane.

Il piano di studi del liceo musicale, oltre a consentire l'iscrizione a qualunque percorso universitario, trova naturale continuità nei corsi di studio triennali e biennali dell'alta formazione artistica e musicale (AFAM) presso i Conservatori di musica.

**Inserimento nel mondo del lavoro:** Attività pubbliche e private in cui si richiedono competenze artistico-tecnico-musicali.



# I NOSTRI

SALA D'INCISIONE



I laboratori dell'Area Musicale comprendono aule dotate di sala d'incisione e di tecnologie musicale, dove è possibile registrare e comporre brani.

LABORATORIO DI TECNOLOGIE MUSICALI



AULA TABLET

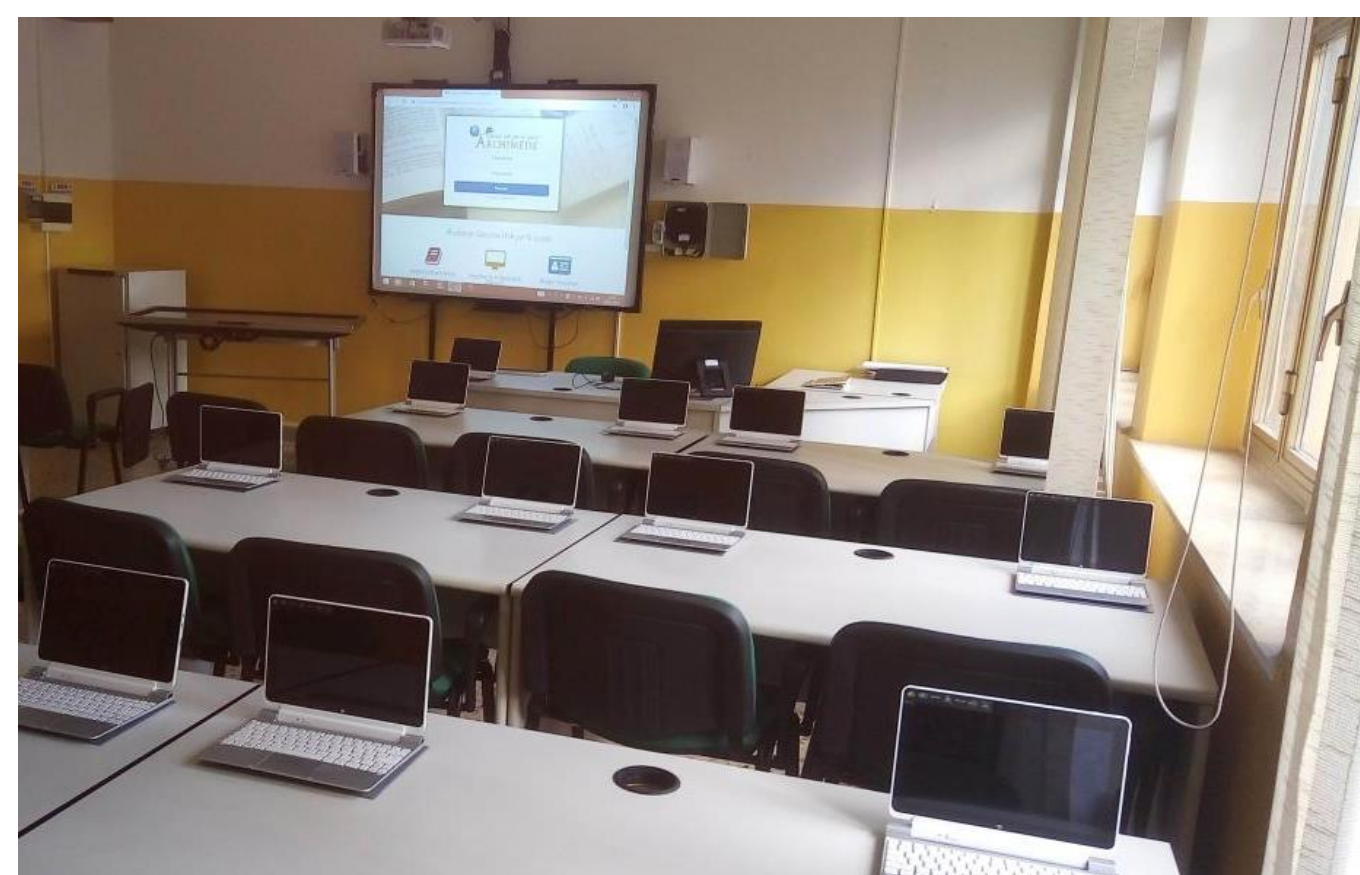

LABORATORIO DI INFORMATICA



# LABORATORI

LABORATORIO DI FIGURAZIONE PLASTICA

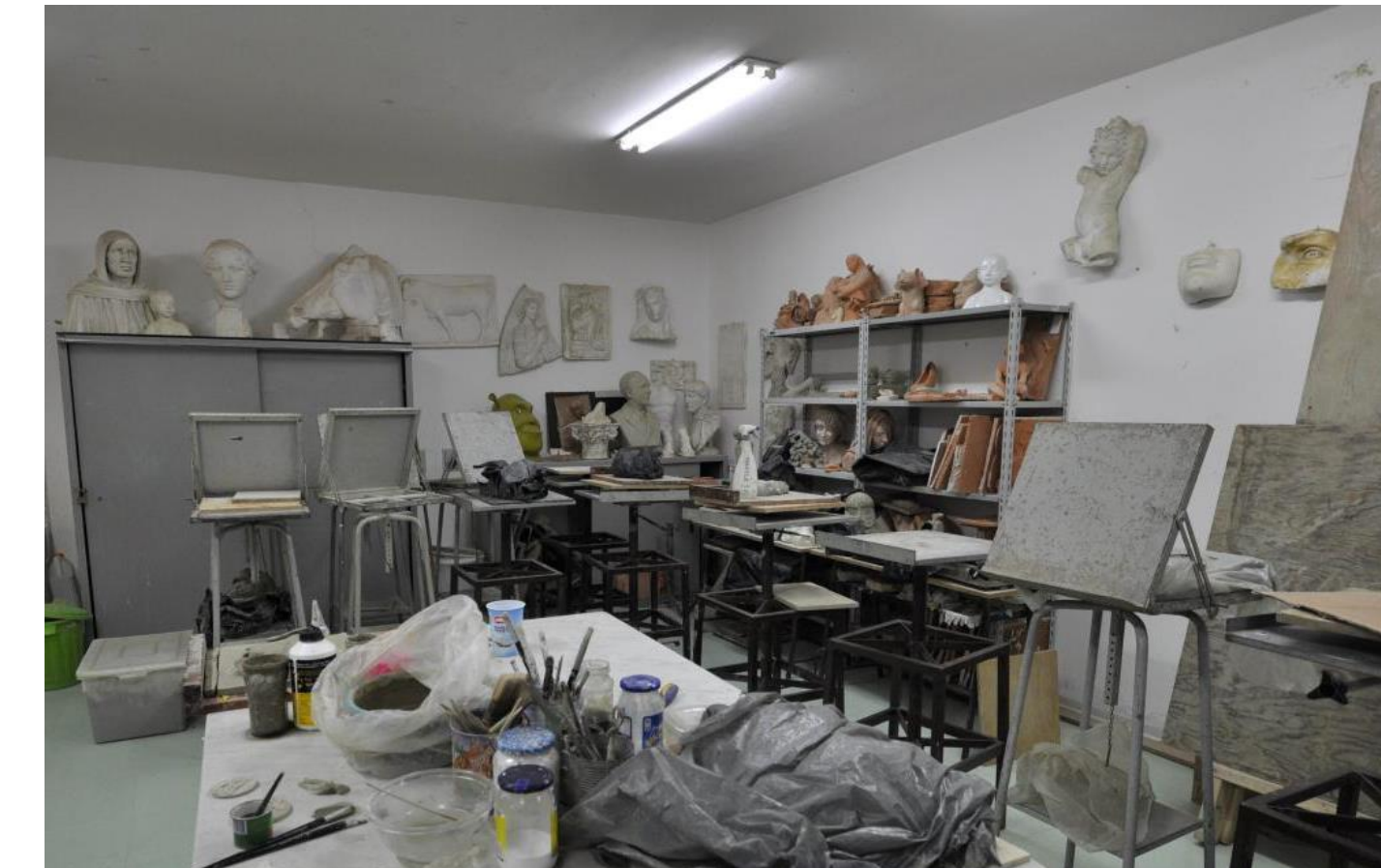

LABORATORIO DESIGN MODA E COSTUMISTICA



LABORATORIO DI INFORMATICA



LABORATORI DI:

ARCHITETTURA E AMBIENTE

DESIGN INDUSTRIALE

GRAFICA 3D

REALTA' VIRTUALE

LABORATORIO DI MODELLISTICA



LABORATORIO DI SERIGRAFIA



LABORATORIO DI CHIMICA



LABORATORIO PITTORICO





Istituto di Istruzione secondaria superiore  
**A. MANZONI - F. JUVARA**

Caltanissetta

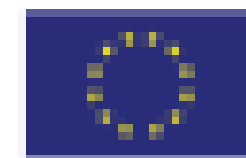

San Cataldo

LICEO SCIENZE UMANE

LICEO ECONOMICO SOCIALE

LICEO MUSICALE

LICEO ARTISTICO STATALE

ARCHITETTURA E AMBIENTE

ARTI FIGURATIVE

DESIGN INDUSTRIALE E DESIGN DELLA MODA

SCENOGRAFIA

ARTI FIGURATIVE - SERALE

[WWW.LICEIMANZONIJUVARA.EDU.IT](http://WWW.LICEIMANZONIJUVARA.EDU.IT)





Istituto di Istruzione secondaria superiore  
**A. MANZONI - F. JUVARA**

Caltanissetta

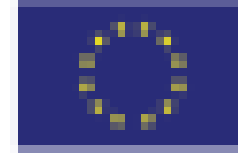

San Cataldo

LICEO SCIENZE UMANE

LICEO ECONOMICO SOCIALE

LICEO MUSICALE

LICEO ARTISTICO STATALE

ARCHITETTURA E AMBIENTE

ARTI FIGURATIVE

DESIGN INDUSTRIALE E DESIGN DELLA MODA

SCENOGRAFIA

ARTI FIGURATIVE - SERALE

[WWW.LICEIMANZONIJUVARA.EDU.IT](http://WWW.LICEIMANZONIJUVARA.EDU.IT)



# Liceo Artistico Juvara

## Spazi Strutturati

- Aule cablate munite di LIM
- Libri in comodato d'uso per il biennio
- Laboratori di:
  - Chimica
  - Figurazione plastica
  - Figurazione pittorica
  - Stampa 3 D
  - Moda e Tessuto
  - Costumistica teatrale e cinematografia
  - Disegno industriale
  - Arti grafiche
  - Grafica 3 d e realtà virtuale
  - Architettura e ambiente
  - Rendering 3D
  - Dron Tech
- Auditorium
- Palestra
- Campetto di calcio, basket, pallavolo
- Biblioteca

## Rapporti con il territorio

- Accordo di rete con le scuole secondarie di primo grado

## Collaborazioni con:

- Comune
- Museo archeologico di Caltanissetta
- Museo Diocesano
- FAI
- Fondazione Antonio Presti
- Accademia delle Belle Arti Catania
- Park Cultural Farm di Favara

## Ampliamento dell'Offerta formativa

### Stage

- Design industriale
- Design moda e tessuto
- Informatici
- Erasmus mobilità alunni

### Per l' annualità 2023/24 tre progetti Erasmus.

- 12 studenti a Malta per attività linguistica e PCTO (classi quarte e quinte) 14 giorni
- 10 studenti a Dublino per 21 giorni.
- Attività linguistica e PCTO
- Training course per docenti a Dublino 9 giorni

- Educazione alla cittadinanza attiva e alla legalità
- Progetti PON FSE
- Sportello didattico
- Sportello d'ascolto
- Educazione alla salute
- Giornate del ricordo e della memoria
- Stage linguistici all'estero



**Sede Juvara**  
San Cataldo  
Via Belvedere, Sn  
Tel. 0934 571740

# ARTI FIGURATIVE

Piano di studi

# ARCHITETTURA E AMBIENTE

Piano di studi

| DISCIPLINE <small>quadro orario settimanale</small> | 1° BIENNIO |           | 2° BIENNIO |           |           |
|---|------------|-----------|------------|-----------|-----------|
|   | I          | II        | III        | IV        | V         |
| Lingua e letteratura italiana                       | 4          | 4         | 4          | 4         | 4         |
| Lingua e cultura straniera                          | 3          | 3         | 3          | 3         | 3         |
| Storia e Geografia                                  | 3          | 3         |            |           |           |
| Storia  |            |           | 2          | 2         | 2         |
| Filosofia   |            |           | 2          | 2         | 2         |
| Matematica con elementi di informatica              | 3          | 3         | 2          | 2         | 2         |
| Fisica  |            |           | 2          | 2         | 2         |
| Scienze naturali (Biol, Chim, Scienze)              | 2          | 2         |            |           |           |
| Chimica dei materiali*                              |            |           | 2          | 2         |           |
| Storia dell'Arte                                    | 3          | 3         | 3          | 3         | 3         |
| Discipl. grafiche e pittoriche                      | 4          | 4         |            |           |           |
| Discipline geometriche                              | 3          | 3         |            |           |           |
| Discipline plastiche e scultoree                    | 3          | 3         |            |           |           |
| Laboratorio artistico                               | 3          | 3         |            |           |           |
| Scienze motorie e sportive                          | 2          | 2         | 2          | 2         | 2         |
| Educ. cattolica o attività alternative              | 1          | 1         | 1          | 1         | 1         |
| Laboratorio della figurazione                       |            |           | 6          | 6         | 8         |
| Discipline pittoriche**                             |            |           | 3          | 3         | 3         |
| Discipline plastiche e scultoree***                 |            |           | 3          | 3         | 3         |
| <b>TOTALE ORE</b>                                   | <b>34</b>  | <b>34</b> | <b>35</b>  | <b>35</b> | <b>35</b> |

\* Chimica per il restauro / \*\* Restauro pittorico / \*\*\* Restauro plastico-scultoreo

| DISCIPLINE <small>quadro orario settimanale</small> | 1° BIENNIO |           | 2° BIENNIO |           |           |
|---|------------|-----------|------------|-----------|-----------|
|   | I          | II        | III        | IV        | V         |
| Lingua e letteratura italiana                       | 4          | 4         | 4          | 4         | 4         |
| Lingua e cultura straniera                          | 3          | 3         | 3          | 3         | 3         |
| Storia e Geografia                                  | 3          | 3         |            |           |           |
| Storia  |            |           | 2          | 2         | 2         |
| Filosofia   |            |           | 2          | 2         | 2         |
| Matematica con elem. di informatica                 | 3          | 3         | 2          | 2         | 2         |
| Fisica  |            |           | 2          | 2         | 2         |
| Scienze naturali (Biol, Chim, Scienze)              | 2          | 2         |            |           |           |
| Chimica dei materiali                               |            |           | 2          | 2         |           |
| Storia dell'arte                                    | 3          | 3         | 3          | 3         | 3         |
| Discipline grafiche e pittoriche                    | 4          | 4         |            |           |           |
| Discipline geometriche                              | 3          | 3         |            |           |           |
| Discipline plastiche e scultoree                    | 3          | 3         |            |           |           |
| Laboratorio artistico                               | 3          | 3         |            |           |           |
| Scienze motorie e sportive                          | 2          | 2         | 2          | 2         | 2         |
| Educ. cattolica o attività alternative              | 1          | 1         | 1          | 1         | 1         |
| Laboratorio di architettura*                        |            |           | 6          | 6         | 8         |
| Discipline progettuali **                           |            |           | 6          | 6         | 6         |
| Architettura e ambiente                             |            |           |            |           |           |
| <b>TOTALE ORE</b>                                   | <b>34</b>  | <b>34</b> | <b>35</b>  | <b>35</b> | <b>35</b> |

\* Restituzione 3D architettura / \*\* Restauro Architettonico

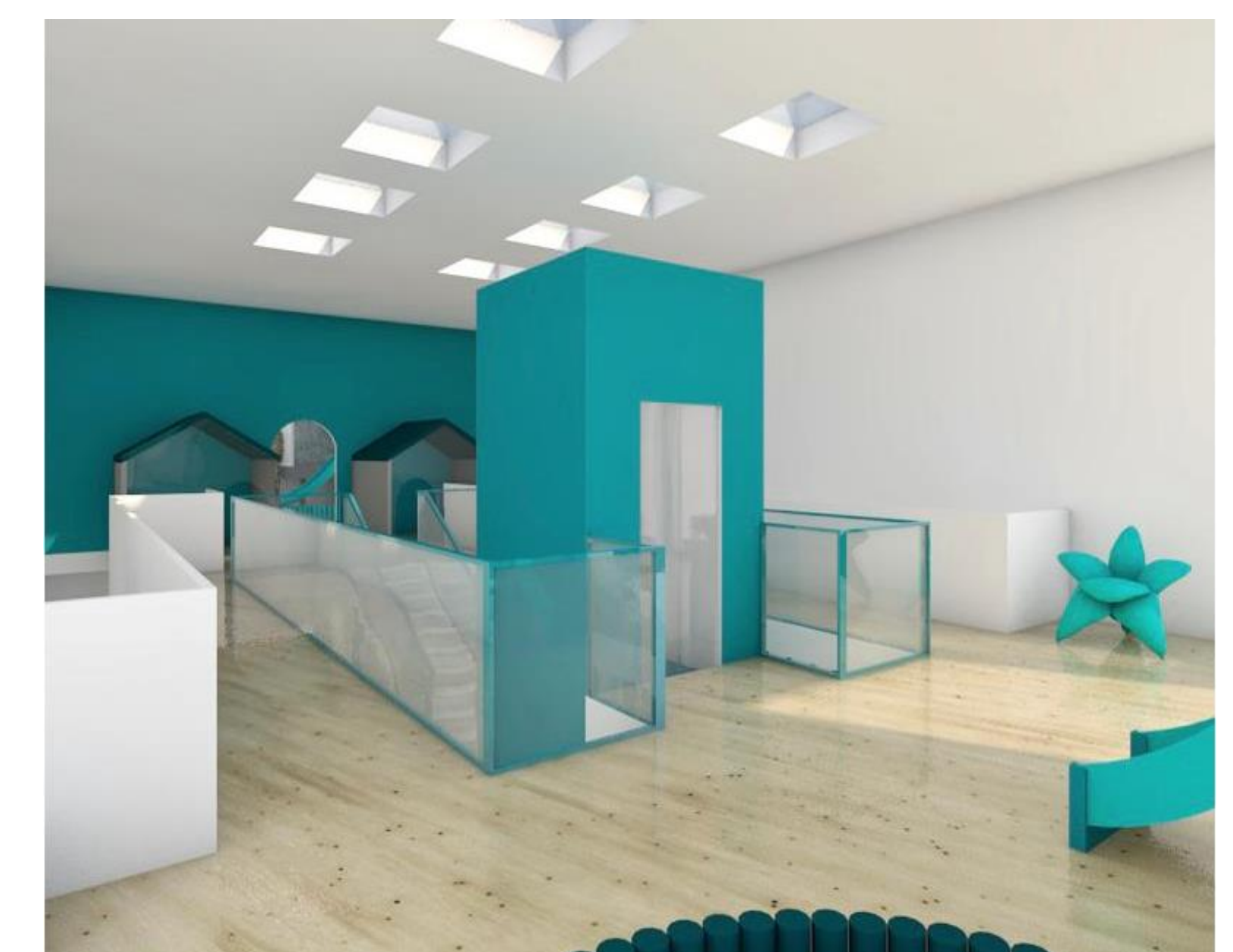
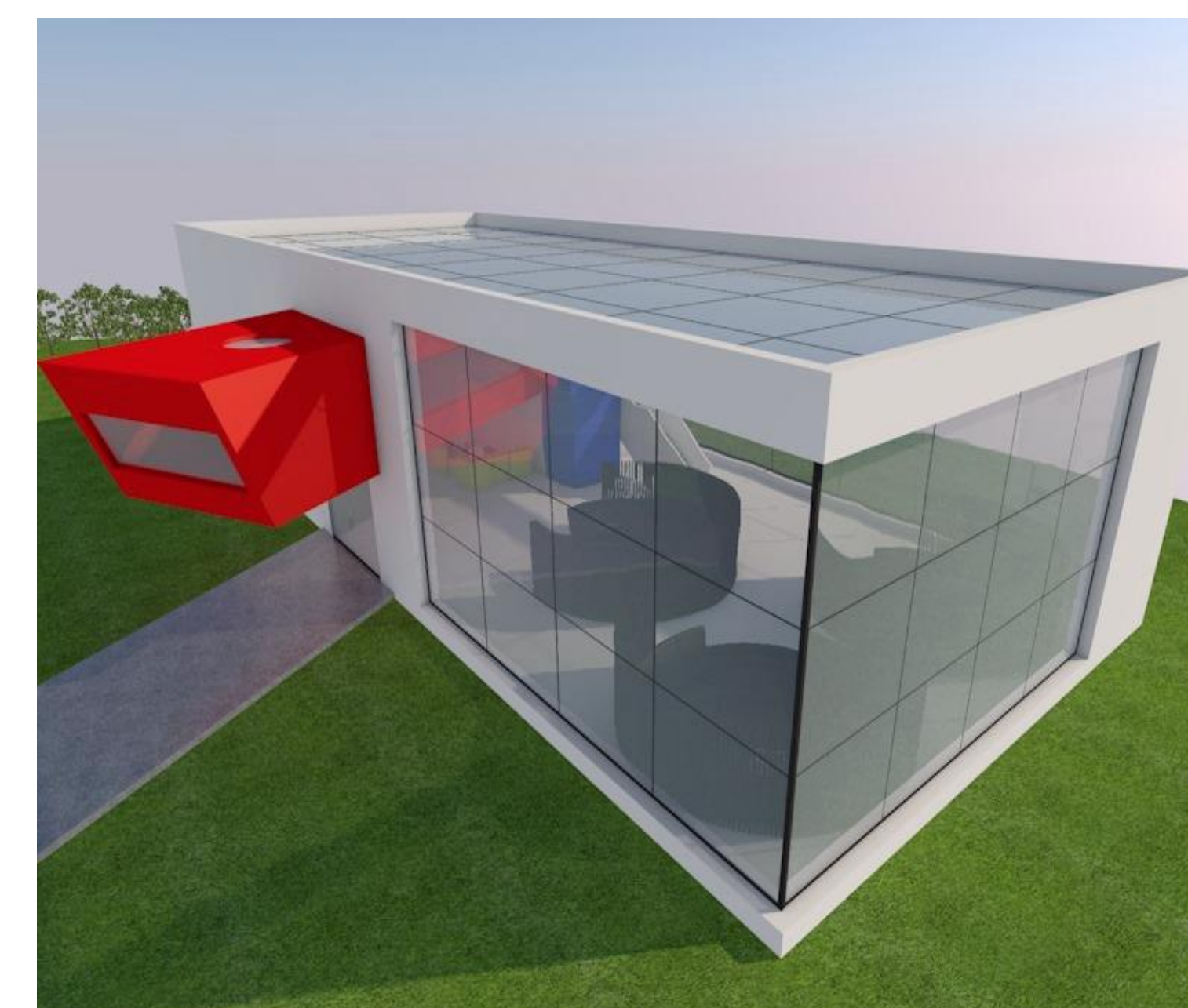
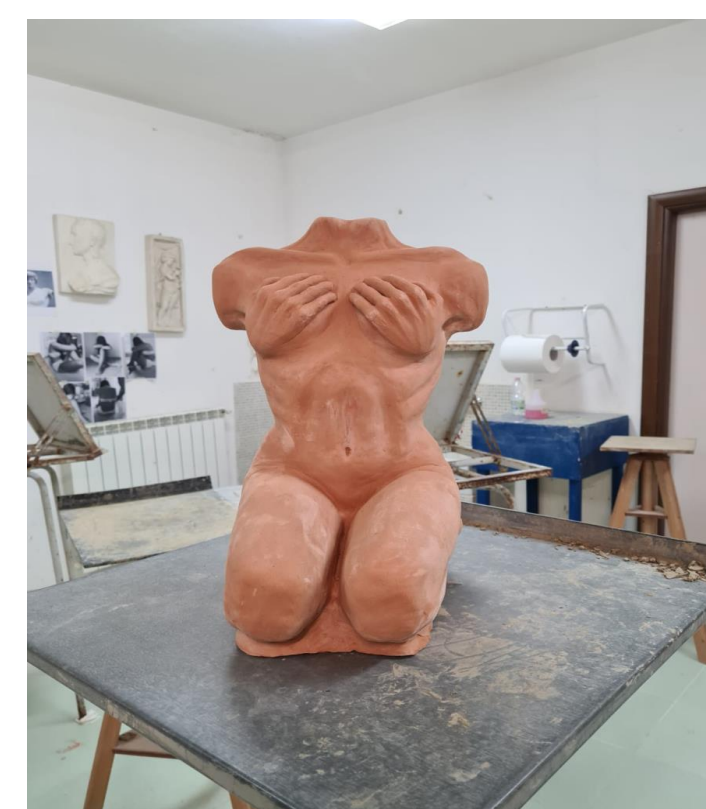

| DISCIPLINE <small>quadro orario settimanale</small>   | 1° BIENNIO |           | 2° BIENNIO |           |           |
|---|------------|-----------|------------|-----------|-----------|
|   | I          | II        | III        | IV        | V         |
| Lingua e letteratura italiana                         | 4          | 4         | 4          | 4         | 4         |
| Lingua e cultura straniera                            | 3          | 3         | 3          | 3         | 3         |
| Storia e Geografia                                    | 3          | 3         |            |           |           |
| Storia  |            |           | 2          | 2         | 2         |
| Filosofia   |            |           | 2          | 2         | 2         |
| Matematica con elementi di informatica di informatica | 3          | 3         | 2          | 2         | 2         |
| Fisica  |            |           | 2          | 2         | 2         |
| Scienze naturali (Biol, Chim, Scienze)                | 2          | 2         |            |           |           |
| Chimica dei materiali                                 |            |           | 2          | 2         |           |
| Storia dell'arte                                      | 3          | 3         | 3          | 3         | 3         |
| Discipline grafiche e pittoriche <sup>4</sup>         | 4          |           |            |           |           |
| Discipline geometriche                                | 3          | 3         |            |           |           |
| Discipline plastiche e scultoree                      | 3          | 3         |            |           |           |
| Laboratorio artistico                                 | 3          | 3         |            |           |           |
| Scienze motorie e sportive                            | 2          | 2         | 2          | 2         | 2         |
| Educ. cattolica o attività alternative                | 1          | 1         | 1          | 1         | 1         |
| Laboratorio della progettazione*                      |            |           | 6          | 6         | 8         |
| Discipline progettuali Design                         |            |           | 6          | 6         | 6         |
| <b>TOTALE ORE</b>                                     | <b>34</b>  | <b>34</b> | <b>35</b>  | <b>35</b> | <b>35</b> |

\* Design industriale: grafica 3D e realtà virtuale  
 Design moda: costumistica teatrale e cinematografica

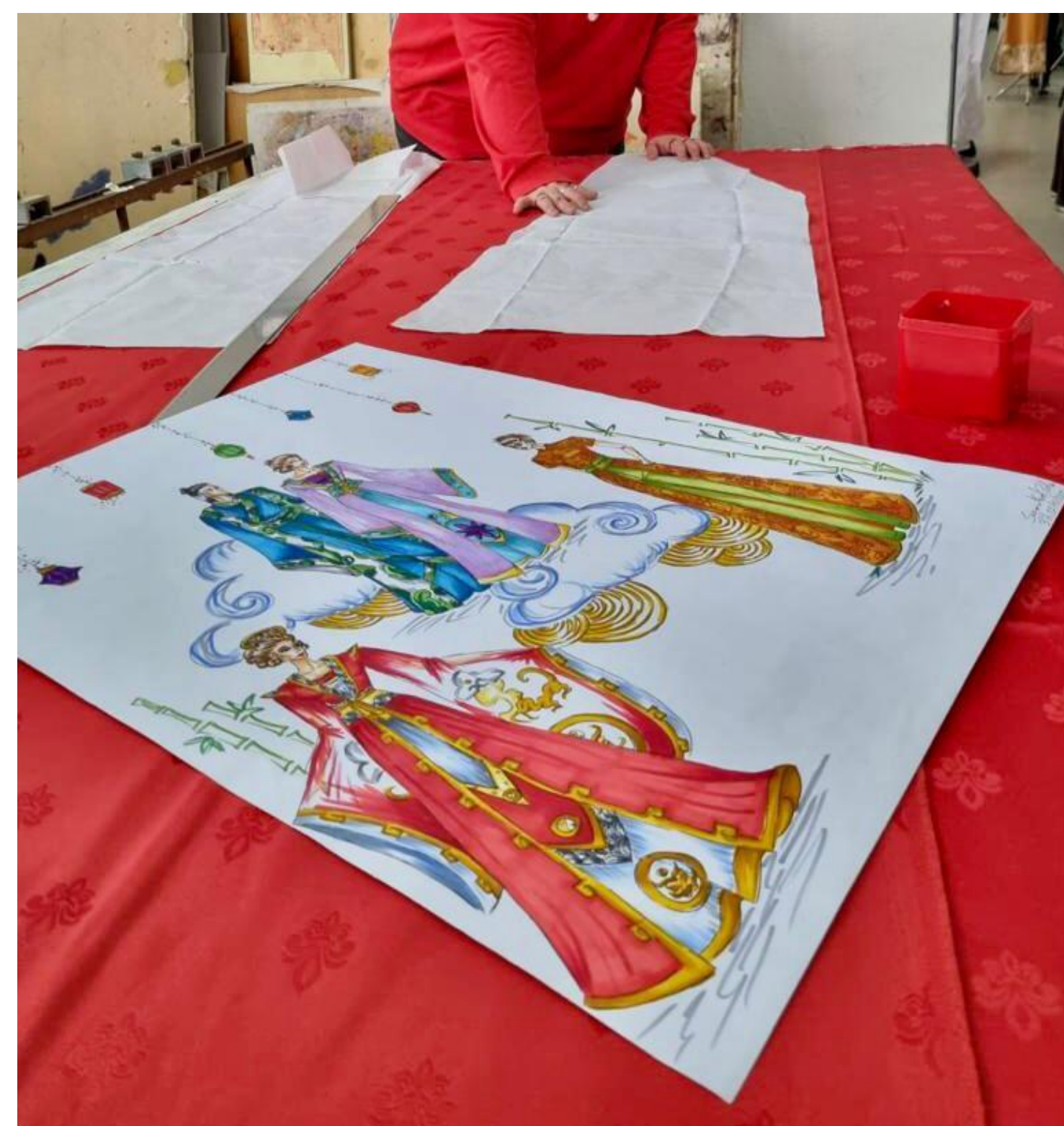

| DISCIPLINE <small>quadro orario settimanale</small> | 1° BIENNIO |           | 2° BIENNIO |           |           |
|---|------------|-----------|------------|-----------|-----------|
|   | I          | II        | III        | IV        | V         |
| Lingua e letteratura italiana                       | 4          | 4         | 4          | 4         | 4         |
| Lingua e cultura straniera                          | 3          | 3         | 3          | 3         | 3         |
| Storia e geografia                                  | 3          | 3         |            |           |           |
| Storia  |            |           | 2          | 2         | 2         |
| Filosofia   |            |           | 2          | 2         | 2         |
| Matematica con elementi di informatica <sup>3</sup> | 3          | 2         | 2          | 2         |           |
| Fisica  |            |           | 2          | 2         | 2         |
| Scienze naturali (Biol, Chim, Scienze)              | 2          | 2         |            |           |           |
| Chimica dei materiali                               |            |           | 2          | 2         |           |
| Storia dell'arte                                    | 3          | 3         | 3          | 3         | 3         |
| Discipline grafiche e pittoriche <sup>4</sup>       | 4          |           |            |           |           |
| Discipline geometriche                              | 3          | 3         |            |           |           |
| Discipline plastiche e scultoree                    | 3          | 3         |            |           |           |
| Laboratorio artistico                               | 3          | 3         |            |           |           |
| Scienze motorie e sportive                          | 2          | 2         | 2          | 2         | 2         |
| Educ. cattolica o attività alternative              | 1          | 1         | 1          | 1         | 1         |
| Laboratorio di scenografia                          |            |           | 5          | 5         | 7         |
| Discipline geometriche e scenotecniche              |            |           | 2          | 2         | 2         |
| Discipline progettuali scenografiche                |            |           | 5          | 5         | 5         |
| <b>TOTALE ORE</b>                                   | <b>34</b>  | <b>34</b> | <b>35</b>  | <b>35</b> | <b>35</b> |



| DISCIPLINE <small>quadro orario settimanale</small>   | 1° BIENNIO |           | 2° BIENNIO |           |           |
|---|------------|-----------|------------|-----------|-----------|
|   | I          | II        | III        | IV        | V         |
| Lingua e letteratura italiana                         | 4          | 4         | 4          | 4         | 4         |
| Lingua e cultura straniera                            | 3          | 3         | 3          | 3         | 3         |
| Storia e Geografia                                    | 3          | 3         |            |           |           |
| Storia  |            |           | 2          | 2         | 2         |
| Filosofia   |            |           | 2          | 2         | 2         |
| Matematica con elementi di informatica di informatica | 3          | 3         | 2          | 2         | 2         |
| Fisica  |            |           | 2          | 2         | 2         |
| Scienze naturali (Biol, Chim, Scienze)                | 2          | 2         |            |           |           |
| Chimica dei materiali                                 |            |           | 2          | 2         |           |
| Storia dell'arte                                      | 3          | 3         | 3          | 3         | 3         |
| Discipline grafiche e pittoriche <sup>4</sup>         | 4          |           |            |           |           |
| Discipline geometriche                                | 3          | 3         |            |           |           |
| Discipline plastiche e scultoree                      | 3          | 3         |            |           |           |
| Laboratorio artistico                                 | 3          | 3         |            |           |           |
| Scienze motorie e sportive                            | 2          | 2         | 2          | 2         | 2         |
| Educ. cattolica o attività alternative                | 1          | 1         | 1          | 1         | 1         |
| Laboratorio della progettazione*                      |            |           | 6          | 6         | 8         |
| Discipline progettuali Design                         |            |           | 6          | 6         | 6         |
| <b>TOTALE ORE</b>                                     | <b>34</b>  | <b>34</b> | <b>35</b>  | <b>35</b> | <b>35</b> |

\* Design industriale: grafica 3D e realtà virtuale  
 Design moda: costumistica teatrale e cinematografica



**ISTITUTO DI ISTRUZIONE SECONDARIA SUPERIORE**  
A. MANZONI - F. JUVARA



**LICEO ARTISTICO STATALE MANZONI - JUVARA**  
**ISCRIZIONI CORSO SERALE ARTI FIGURATIVE**  
a.s. 2023/2024

**DIPLOMA IN 3 ANNI**  
**CHI PUÒ ISCRIVERSI?**  
Adulti con il titolo di 3<sup>a</sup> Media  
Ragazzi/e a partire dai 16 anni

**Libri di testo e tablet in comodato d'uso gratuito!**



**Iscrizioni aperte fino al 25 luglio 2023**

Per info segreteria: CALTANISSETTA Viale Trieste, 169 - Tel. 0934 588909  
 SAN CATALDO Via Belvedere, s.n. - Tel. 0934 571740

✉ clis01400a@istruzione.it  
 🌐 www.liceimanzonijuvara.edu.it





Istituto di Istruzione secondaria superiore  
**A. MANZONI - F. JUVARA**

Caltanissetta

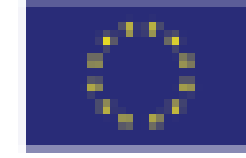

San Cataldo

LICEO SCIENZE UMANE

LICEO ECONOMICO SOCIALE

LICEO MUSICALE

LICEO ARTISTICO STATALE

ARCHITETTURA E AMBIENTE

ARTI FIGURATIVE

DESIGN INDUSTRIALE E DESIGN DELLA MODA

SCENOGRAFIA

ARTI FIGURATIVE - SERALE

[WWW.LICEIMANZONIJUVARA.EDU.IT](http://WWW.LICEIMANZONIJUVARA.EDU.IT)



# Liceo Artistico Juvara

## Spazi Strutturati

- Aule cablate munite di LIM
- Libri in comodato d'uso per il biennio
- Laboratori di:
  - Chimica
  - Figurazione plastica
  - Figurazione pittorica
  - Stampa 3 D
  - Moda e Tessuto
  - Costumistica teatrale e cinematografia
  - Disegno industriale
  - Arti grafiche
  - Grafica 3 d e realtà virtuale
  - Architettura e ambiente
  - Rendering 3D
  - Dron Tech
- Auditorium
- Palestra
- Campetto di calcio, basket, pallavolo
- Biblioteca

## Rapporti con il territorio

- Accordo di rete con le scuole secondarie di primo grado

## Collaborazioni con:

- Comune
- Museo archeologico di Caltanissetta
- Museo Diocesano
- FAI
- Fondazione Antonio Presti
- Accademia delle Belle Arti Catania
- Park Cultural Farm di Favara

## Ampliamento dell'Offerta formativa

### Stage

- Design industriale
- Design moda e tessuto
- Informatici
- Erasmus mobilità alunni

### Per l' annualità 2023/24 tre progetti Erasmus.

- 12 studenti a Malta per attività linguistica e PCTO (classi quarte e quinte) 14 giorni
- 10 studenti a Dublino per 21 giorni.
- Attività linguistica e PCTO
- Training course per docenti a Dublino 9 giorni

- Educazione alla cittadinanza attiva e alla legalità
- Progetti PON FSE
- Sportello didattico
- Sportello d'ascolto
- Educazione alla salute
- Giornate del ricordo e della memoria
- Stage linguistici all'estero



**Sede Juvara**  
San Cataldo  
Via Belvedere, Sn  
Tel. 0934 571740