



PDM

VALUTAZIONE DELLE COMPETENZE
E

INCLUSIVITA'

scuola secondaria I grado
classi prime – seconde - terze

REPORT

- ▶ 1 prova comune iniziale di Italiano
- ▶ 1 prova comune iniziale di Matematica
- ▶ 1 prova comune iniziale di Inglese
- ▶ 1 prova comune intermedia di Italiano
- ▶ 1 prova comune intermedia di Matematica
- ▶ 1 prova comune intermedia di Inglese
- ▶ 1 prova comune finale di Italiano
- ▶ 1 prova comune finale di Matematica
- ▶ 1 prova comune finale di Inglese

PROVA DI ITALIANO

Classi prime secondaria

| Classe | Media test iniziale | Media test intermedio | Media test finale |
|--------|---------------------|-----------------------|-------------------|
| 1^ A | 7,3 | 7,3 | 7 |
| 1^ B | 6,1 | 7,2 | 7 |
| 1^ C | 6,2 | 7,4 | 7,7 |
| 1^ D | 6,2 | 6,7 | 6,9 |
| 1^ E | 6,3 | 7,1 | 7,2 |
| 1^ F | 6,6 | 7,2 | 7,3 |
| 1^ G | 5,7 | 6,2 | 6,8 |

ITALIANO

MEDIA SEZIONI

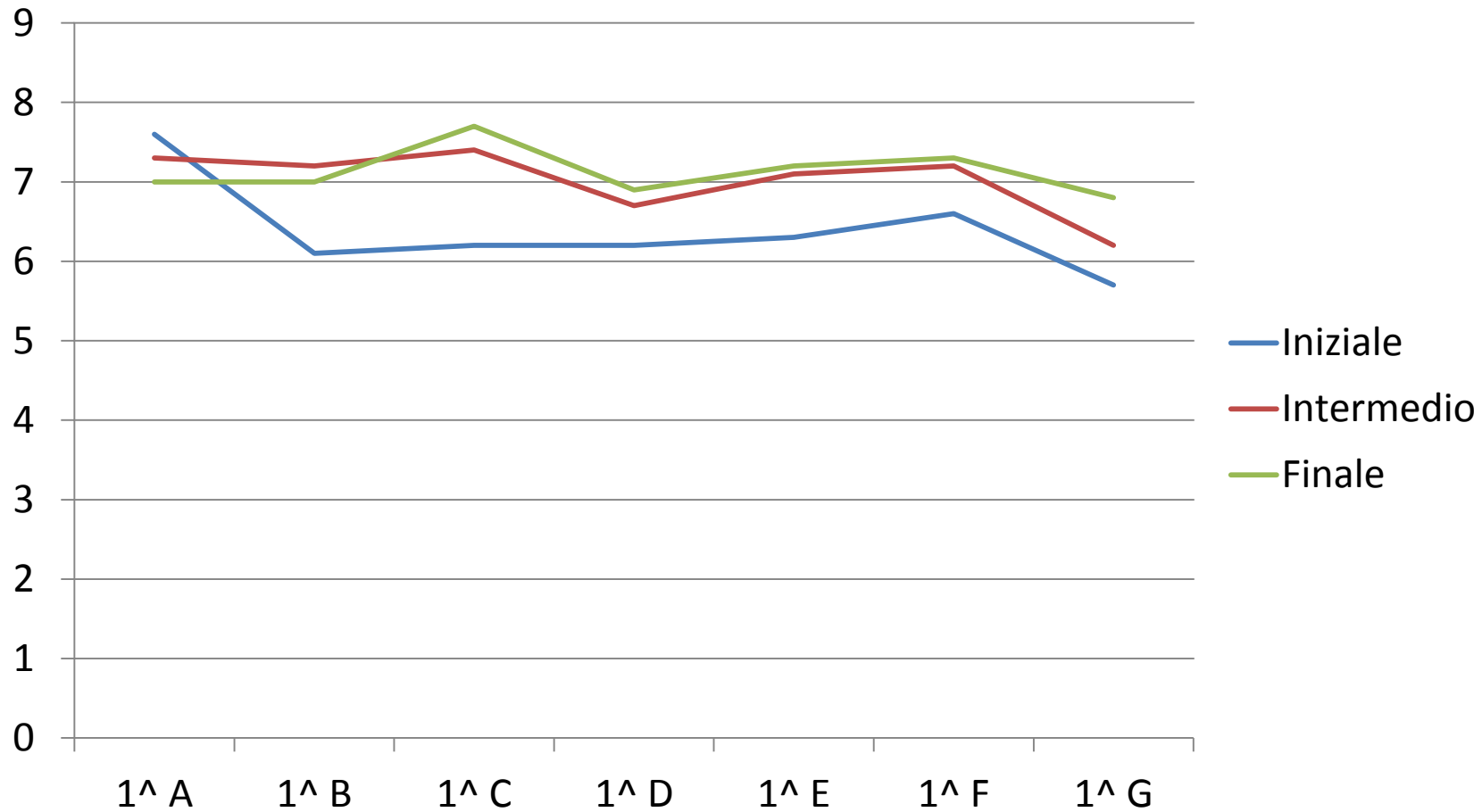

PROVA DI ITALIANO

Classi prime secondaria

Hanno eseguito la prova → 128/135

→ 130/134

→ 130/134

| VOTO | TEST INIZIALE | TEST INTERMEDIO | TEST FINALE |
|------|---------------|-----------------|-------------|
| 1 | - | - | - |
| 2 | 3 | 1 | - |
| 3 | 3 | 2 | 1 |
| 4 | 9 | 6 | 5 |
| 5 | 21 | 15 | 10 |
| 6 | 29 | 12 | 21 |
| 7 | 22 | 31 | 33 |
| 8 | 22 | 45 | 40 |
| 9 | 16 | 17 | 19 |
| 10 | 3 | 1 | 1 |

ALUNNI H → 5/7 non hanno eseguito la prova

2/7 hanno eseguito la prova con esito negativo

0/7 hanno eseguito la prova con esito positivo

ALUNNI DSA → 3/3 hanno eseguito la prova con esito positivo

→ 0/3 hanno eseguito la prova con esito negativo

ALUNNI BES → 1/1 ha eseguito la prova con esito negativo

ALUNNI ASSENTI → 2

→ 4/7

→ 2/7

→ 1/7

→ 3/5

→ 2/5

→ 1/1

→ /

→ 4/7

→ 0/7

→ 3/7

→ 3/5

→ 2/5

→ 1/1

→ /

ITALIANO

Voto – Numero alunni

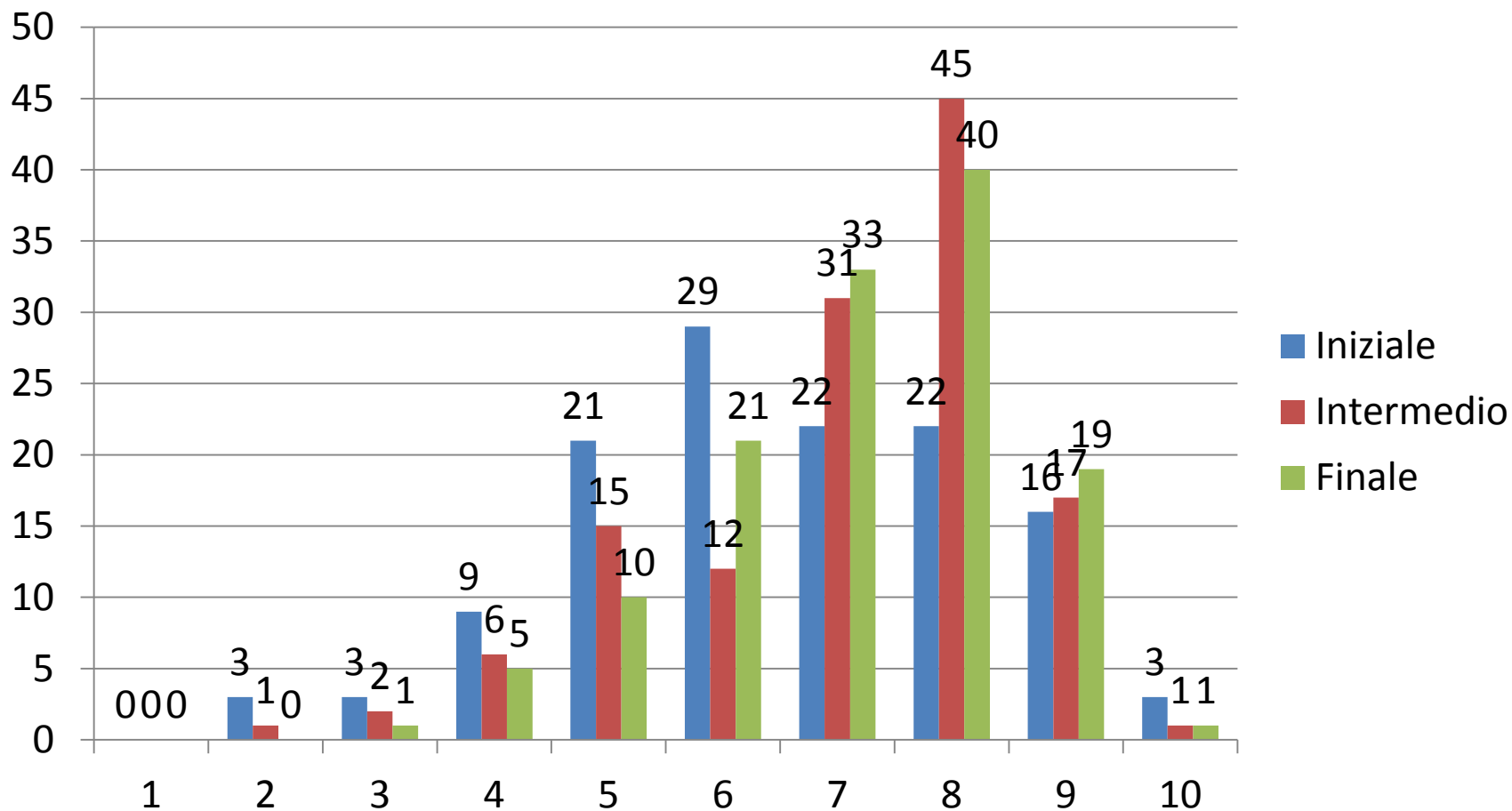

PROVA DI ITALIANO

Classi seconde secondaria

| Classe | Media test iniziale | Media test intermedio | Media test finale |
|--------|---------------------|-----------------------|-------------------|
| 2^ A | 7,7 | 7,6 | 8,6 |
| 2^ B | 6,9 | 7 | 7,7 |
| 2^ C | 8 | 8 | 8,6 |
| 2^ D | 6,3 | 6,1 | 7,6 |
| 2^ E * | 8 | 7,7 | 8,4 |
| 2^ F | 6,7 | 6,6 | 7,3 |
| 2^G | – | – | – |

* Sezione a tempo prolungato

ITALIANO

MEDIA SEZIONI

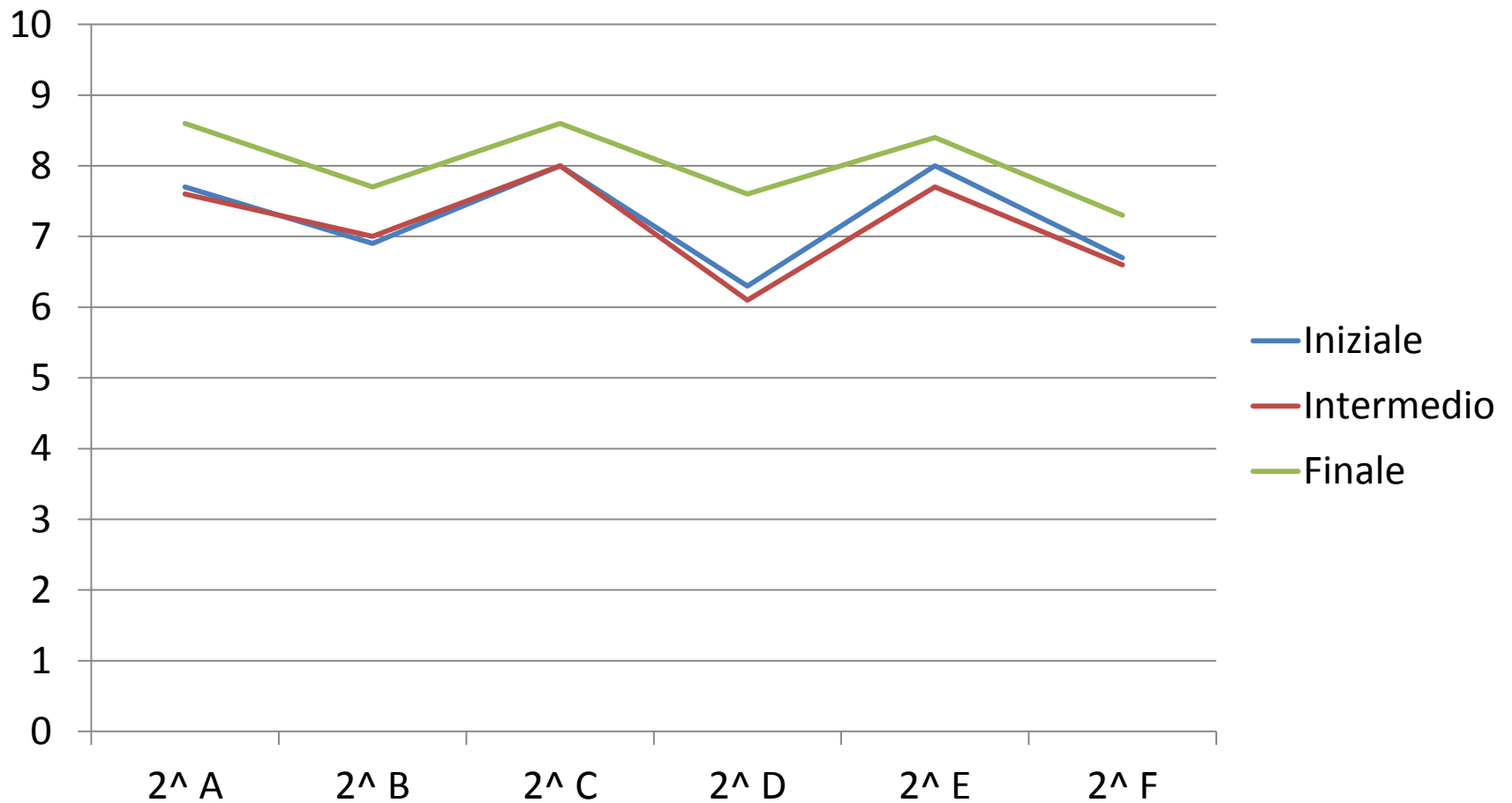

PROVA DI ITALIANO

Classi seconde secondaria

Hanno eseguito la prova → 117/121

→ 121/122

→ 122/122

| VOTO | TEST INIZIALE | TEST INTERMEDIO | TEST FINALE |
|------|---------------|-----------------|-------------|
| 1 | - | - | - |
| 2 | - | - | - |
| 3 | 1 | - | - |
| 4 | 4 | 5 | - |
| 5 | 9 | 7 | 3 |
| 6 | 15 | 23 | 11 |
| 7 | 30 | 25 | 22 |
| 8 | 23 | 35 | 31 |
| 9 | 30 | 24 | 48 |
| 10 | 5 | 2 | 7 |

ALUNNI H → 3/3 non hanno eseguito la prova

→ 0/3

→ 0/2

→ 0/3 hanno eseguito la prova con esito positivo

→ 2/3

→ 2/2

ALUNNI DSA → 2/7 hanno eseguito la prova con esito positivo

→ 3/7

→ 6/7

→ 5/7 hanno eseguito la prova con esito negativo

→ 4/7

→ 1/7

ALUNNI BES → 1/1 ha eseguito la prova con esito positivo

→ 3/3

→ 3/3

ALUNNI ASSENTI → 1

→ 1

→ /

ITALIANO

Voto – Numero alunni

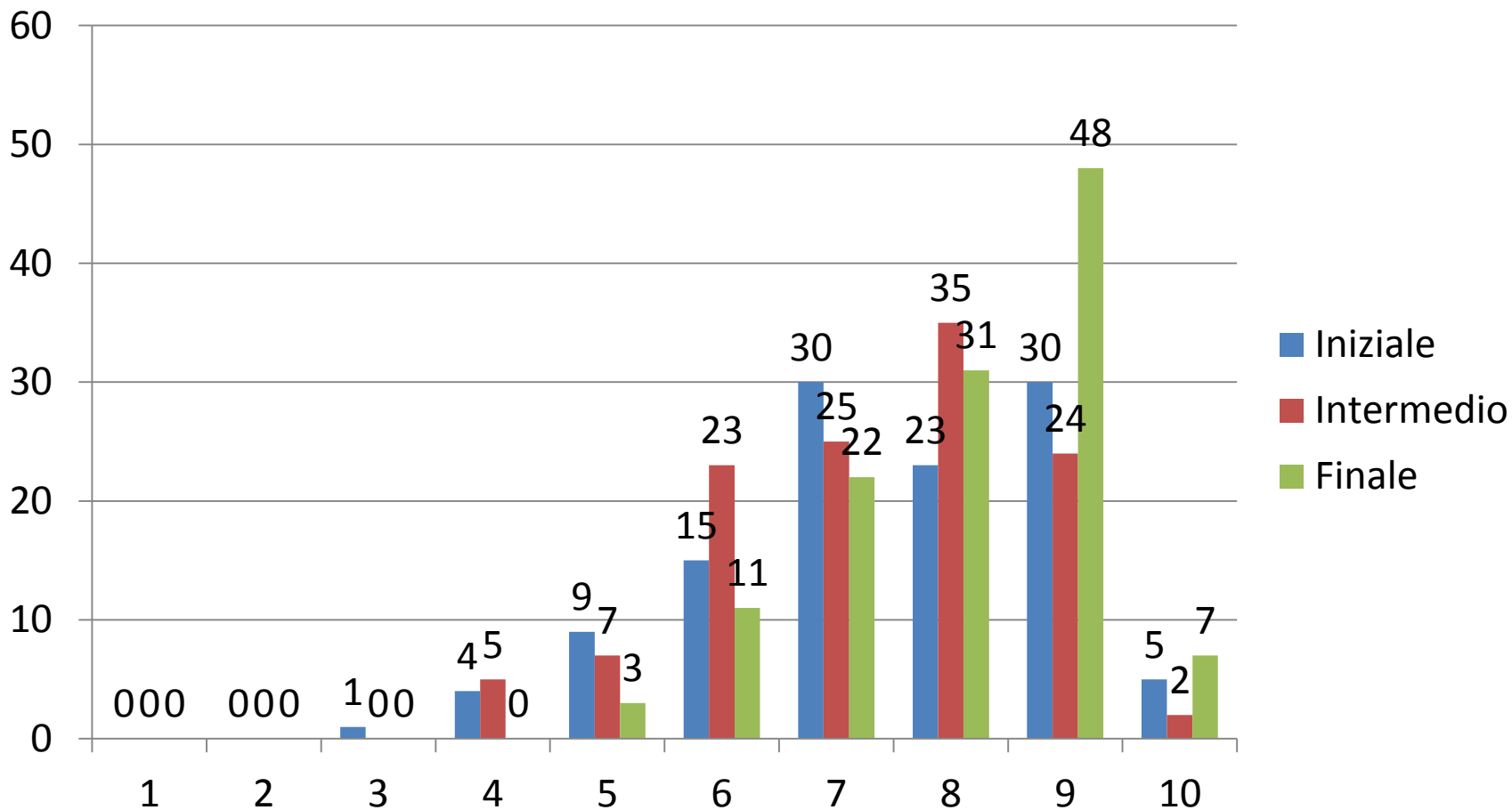

PROVA DI ITALIANO

Classi terze secondaria

| Classe | Media test iniziale | Media test intermedio | Media test finale | Media Invalsi |
|--------|---------------------|-----------------------|-------------------|---------------|
| 3^ A | 6,8 | 5,6 | 8,4 | 7,9 |
| 3^ B | 6,5 | 4,9 | 7,8 | 8,1 |
| 3^ C | 5,8 | 4,8 | 7 | 6,9 |
| 3^ D | 5,7 | 5,6 | 7 | 7 |
| 3^ E * | 6,6 | 6,8 | 7 | 9 |
| 3^ F | - | - | - | - |
| 3^ G | - | - | - | - |

* Classe a tempo prolungato

ITALIANO

MEDIA SEZIONI

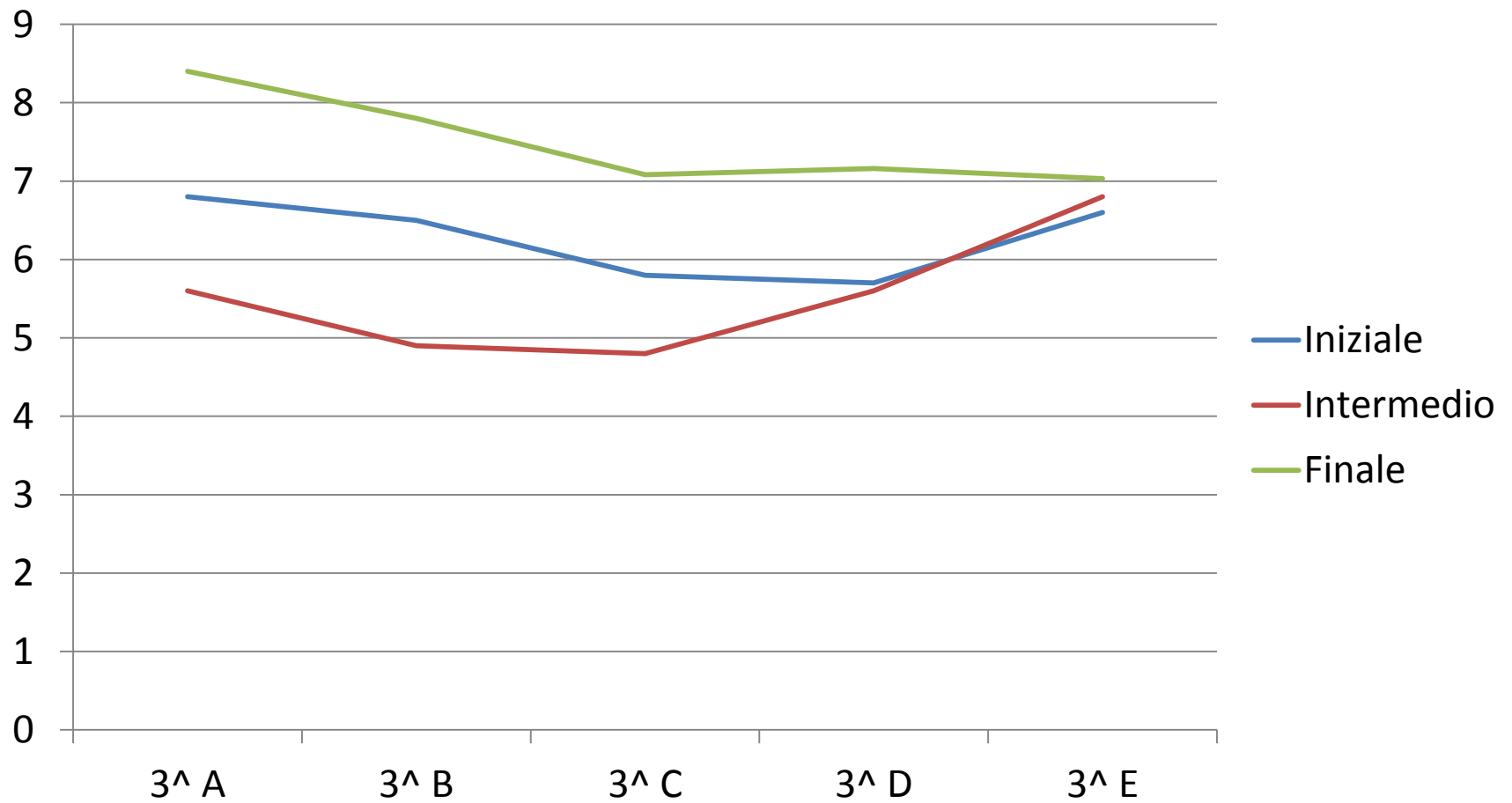

PROVA DI ITALIANO

Classi terze secondaria

Hanno eseguito la prova → 106/109

→ 105/109

→ 104/108

| VOTO | TEST INIZIALE | TEST INTERMEDIO | TEST FINALE |
|------|---------------|-----------------|-------------|
| 1 | - | - | - |
| 2 | 1 | 1 | - |
| 3 | 1 | 12 | - |
| 4 | 7 | 14 | 1 |
| 5 | 21 | 22 | 5 |
| 6 | 28 | 19 | 31 |
| 7 | 26 | 25 | 2 |
| 8 | 17 | 9 | 23 |
| 9 | 5 | 2 | 16 |
| 10 | - | 1 | 6 |

ALUNNI H → 2 /5 non hanno eseguito la prova

→ 2 /5 hanno eseguito la prova con esito negativo

→ 0 /5 hanno eseguito la prova con esito positivo

ALUNNI DSA → 3 /5 hanno eseguito la prova con esito positivo

→ 2 /5 hanno eseguito la prova con esito negativo

ALUNNI BES → 1/2 ha eseguito la prova con esito positivo

→ 1/2 con esito negativo

ALUNNI ASSENTI → 1

→ 2 /5

→ 2 /5

→ 0 /5

→ 0 /5

→ 5 /5

→ 1 /3

→ 2 /3

→ 2

→ 3/5

→ 0 /5

→ 2 /5

→ 5/5

→ 0 /5

→ 3 /3

→ 0 /3

→ 1

ITALIANO

Voto – Numero alunni

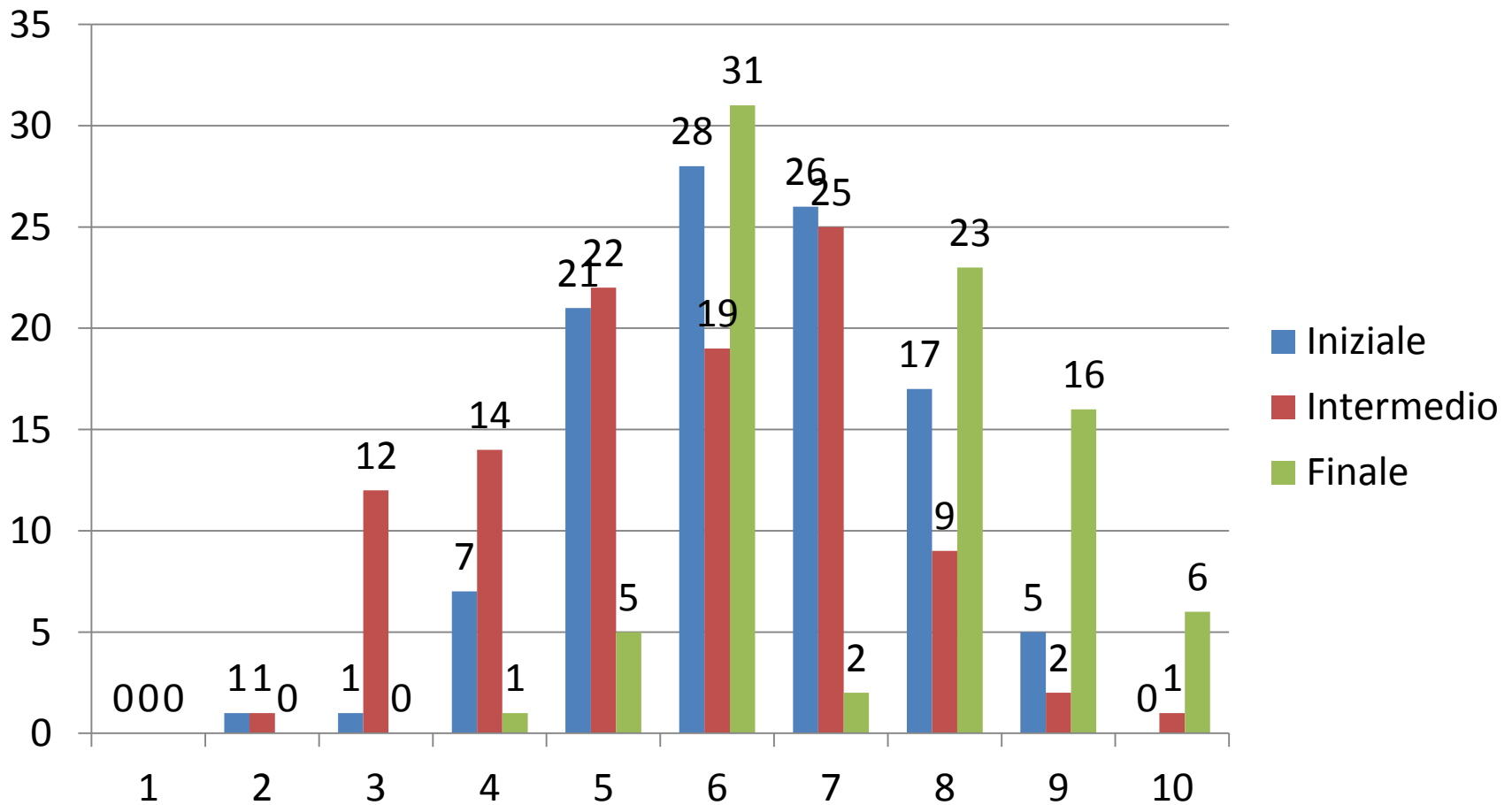

PROVA DI MATEMATICA

Classi prime secondaria

| Classe | Media test iniziale | Media test intermedio | Media test finale |
|--------|---------------------|-----------------------|-------------------|
| 1^ A | 5,7 | 7,6 | 6,6 |
| 1^ B | 5,2 | 7 | 6,7 |
| 1^ C | 7 | 8 | 8,3 |
| 1^ D | 5,4 | 7,5 | 7,5 |
| 1^ E | 5,8 | 7,6 | 7,7 |
| 1^ F | 7 | 8,6 | 7,6 |
| 1^ G | 6,1 | 7,4 | 7,1 |

MATEMATICA

MEDIA SEZIONI



PROVA DI MATEMATICA

Classi prime secondaria

Hanno eseguito la prova → 129/135

→ 121/134

→ 125/134

| VOTO | TEST INIZIALE | TEST INTERMEDIO | TEST FINALE |
|------|---------------|-----------------|-------------|
| 1 | 1 | 1 | 0 |
| 2 | 9 | - | 0 |
| 3 | 7 | 1 | 0 |
| 4 | 12 | 7 | 4 |
| 5 | 18 | 3 | 16 |
| 6 | 23 | 13 | 20 |
| 7 | 24 | 21 | 23 |
| 8 | 16 | 24 | 20 |
| 9 | 13 | 35 | 23 |
| 10 | 6 | 16 | 19 |

ALUNNI H → 5/7 non hanno eseguito la prova

2/7 ha eseguito la prova con esito positivo

0/7 ha eseguito la prova con esito negativo

ALUNNI DSA → 3/4 hanno eseguito la prova con esito positivo

→ 1/4 ha eseguito la prova con esito negativo

ALUNNI BES → 1/1 ha eseguito la prova con esito negativo

→ 0/1 ha eseguito la prova con esito negativo

ALUNNI assenti → 1

→ 5/7

→ 1/7

→ 1/7

→ 4/5

→ 1/5

→ 1/1

→ 0/1

→ 8

→ 3/7

→ 2/7

→ 1/7

→ 3/5

→ 2/5

→ 0/1

→ 1/1

→ 6

MATEMATICA

Voto – Numero alunni

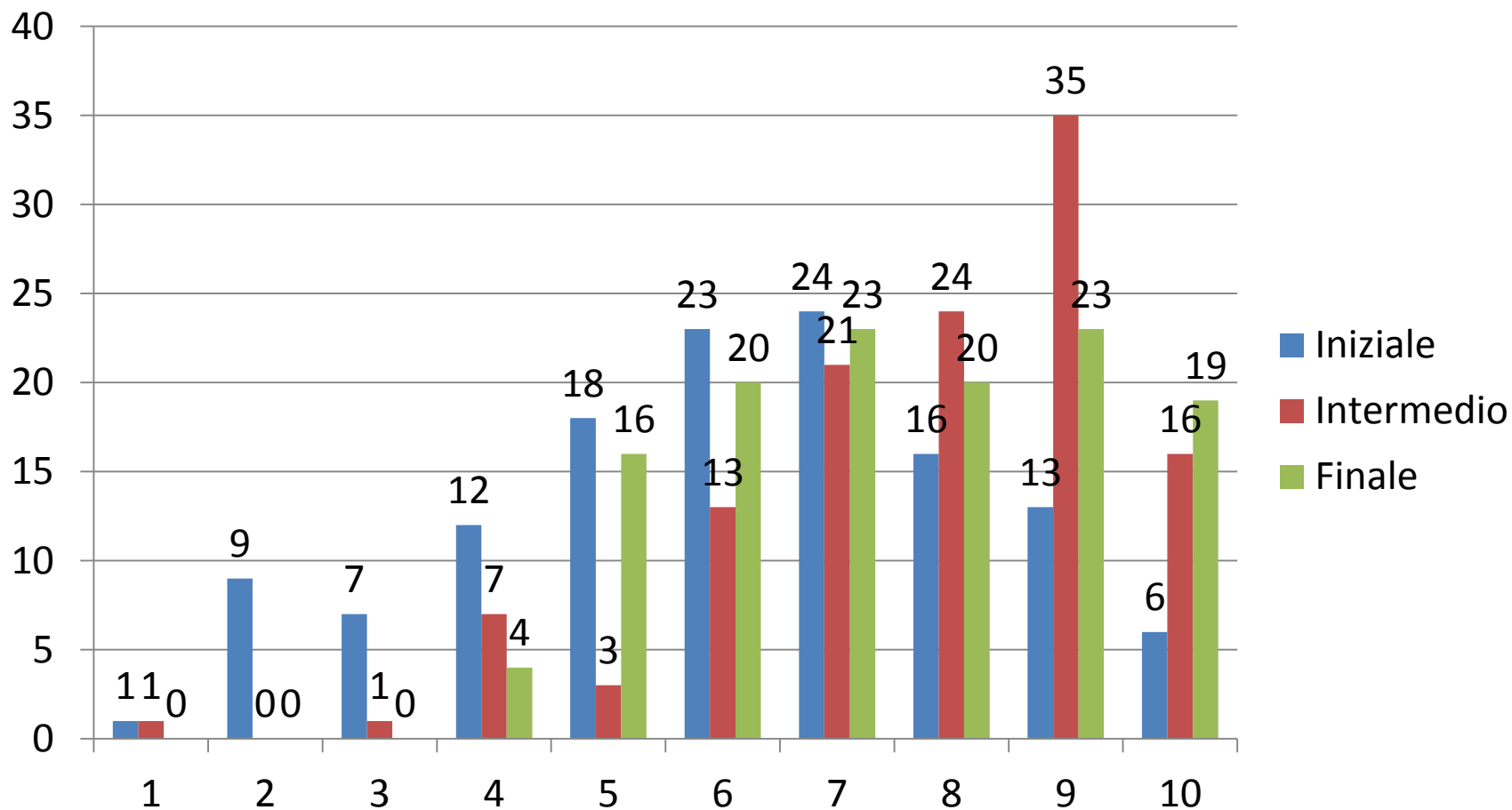

PROVA DI MATEMATICA

Classi seconde secondaria

| Classe | Media test iniziale | Media test intermedio | Media test finale |
|-------------------|---------------------|-----------------------|-------------------|
| 2 [^] A | 5,8 | 6,8 | 6,6 |
| 2 [^] B | 5 | 6,5 | 6,1 |
| 2 [^] C | 5,5 | 6,5 | 6,9 |
| 2 [^] D | 4 | 5,6 | 6,4 |
| 2 [^] E* | 5,5 | 7 | 6,6 |
| 2 [^] F | 4,3 | 6,1 | 5,8 |
| 2 [^] G | - | - | - |

* Classe a tempo prolungato

MATEMATICA

MEDIA SEZIONI

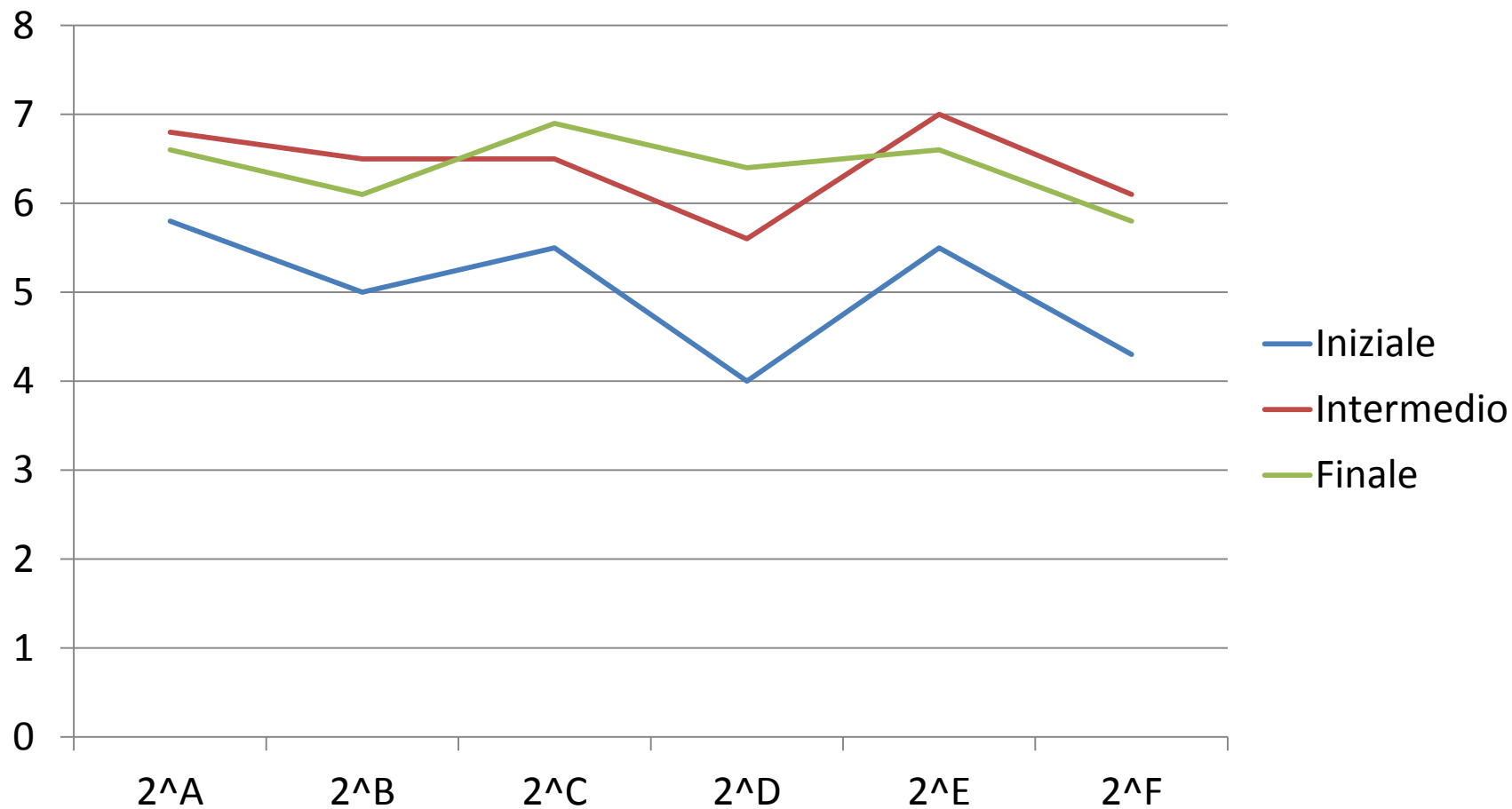

PROVA DI MATEMATICA *Classi seconde secondaria*

Hanno eseguito la prova → 115/121

→ 106/122

→ 115/122

| VOTO | TEST INIZIALE | TEST INTERMEDIO | TEST FINALE |
|------|---------------|-----------------|-------------|
| 1 | 5 | 1 | - |
| 2 | 11 | 1 | - |
| 3 | 15 | 3 | 3 |
| 4 | 15 | 9 | 17 |
| 5 | 16 | 15 | 18 |
| 6 | 23 | 20 | 23 |
| 7 | 12 | 26 | 18 |
| 8 | 10 | 15 | 16 |
| 9 | 5 | 13 | 16 |
| 10 | 3 | 3 | 4 |

ALUNNI H → 3/3 non hanno eseguito la prova

0/3 hanno eseguito la prova con esito positivo

ALUNNI DSA → 3/7 hanno eseguito la prova con esito positivo

3/7 hanno eseguito la prova con esito negativo

ALUNNI BES → 1/1 ha eseguito la prova con esito positivo

→ 0/1 ha eseguito la prova con esito negativo

ALUNNI ASSENTI → 3

→ 1/3

→ 1/3

→ 1/7

→ 6/7

→ 1/1

→ 0/1

→ 15

→ 2/3

→ 1/3

→ 8/8

→ 0/1

→ 1/1

→ 5

MATEMATICA

Voto – Numero alunni

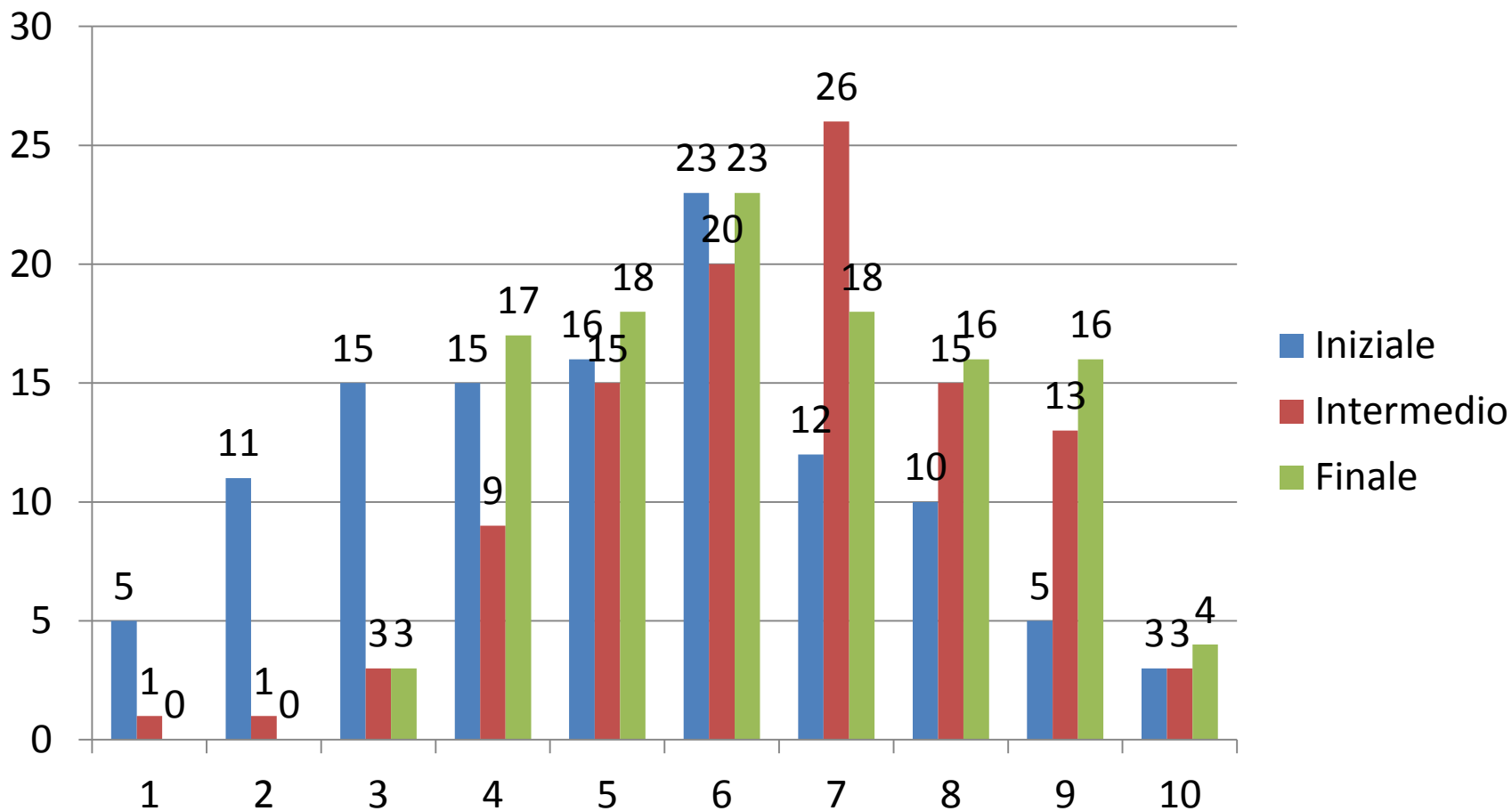

PROVA DI MATEMATICA

Classi terze secondaria

| Classe | Media test iniziale | Media test intermedio | Media test finale | Media Invalsi |
|-------------------|---------------------|-----------------------|-------------------|---------------|
| 3 [^] A | 7,2 | 7,5 | 6,4 | 8,1 |
| 3 [^] B | 6,7 | 6,6 | 6,5 | 6,7 |
| 3 [^] C | 6,4 | 6 | 8 | 6,1 |
| 3 [^] D | 7,4 | 7,3 | 6,7 | 6,5 |
| 3 [^] E* | 7,24 | 6,9 | 7 | 9,4 |
| 3 [^] F | - | - | - | - |
| 3 [^] G | - | - | - | - |

* Classe a tempo prolungato

MATEMATICA

MEDIA SEZIONI

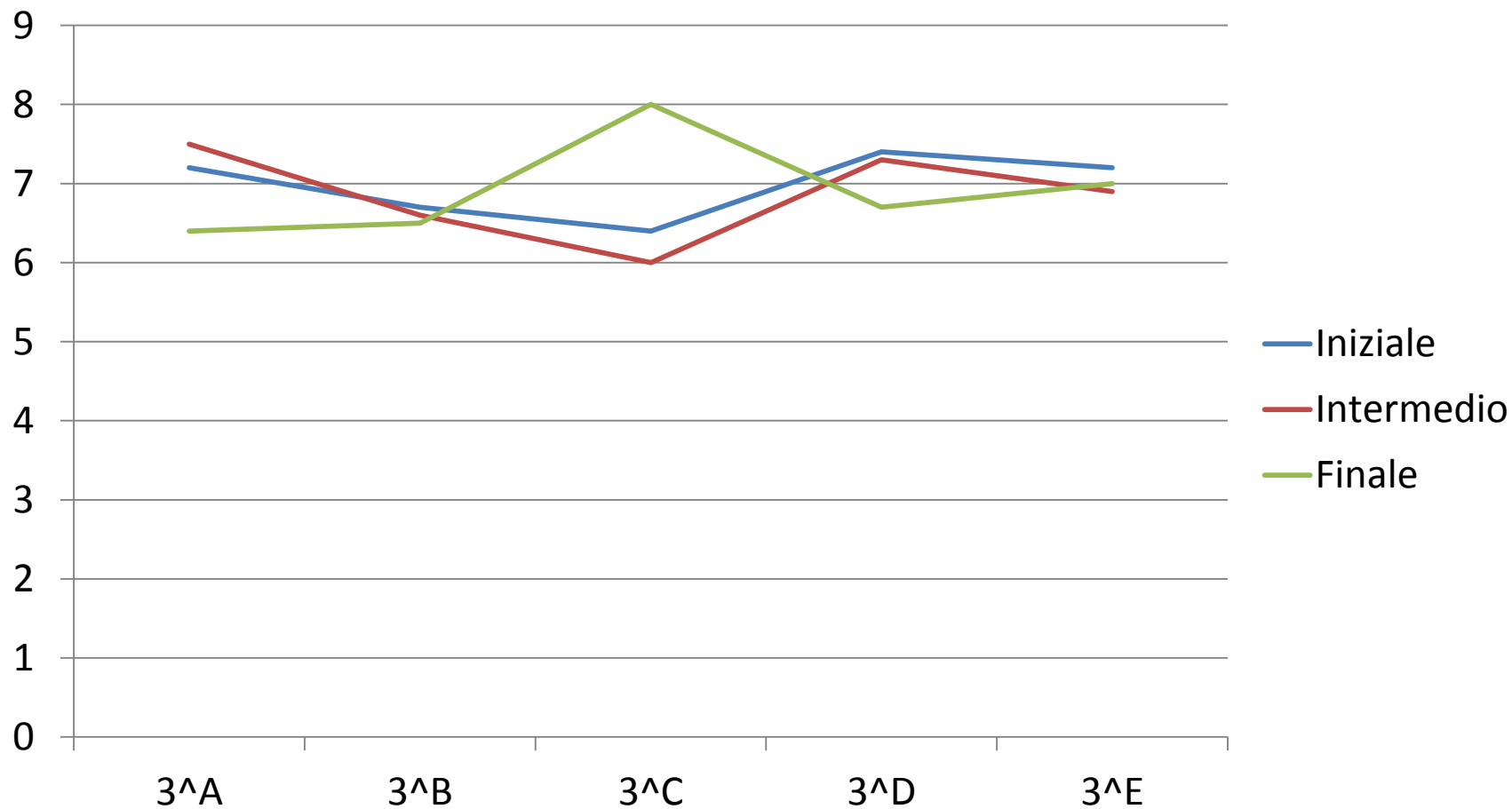

PROVA DI MATEMATICA

Classi terze secondaria

Hanno eseguito la prova → 103/109

→ 98/109

→ 102/108

| VOTO | TEST INIZIALE | TEST INTERMEDIO | TEST FINALE |
|------|---------------|-----------------|-------------|
| 1 | 1 | - | - |
| 2 | 3 | 1 | - |
| 3 | 4 | 2 | 2 |
| 4 | 6 | 8 | 4 |
| 5 | 10 | 11 | 19 |
| 6 | 12 | 18 | 24 |
| 7 | 18 | 17 | 22 |
| 8 | 17 | 22 | 15 |
| 9 | 22 | 15 | 11 |
| 10 | 10 | 4 | 5 |

ALUNNI H → 4 /5 non hanno eseguito la prova

→ 1 /5 ha eseguito la prova con esito negativo

ALUNNI DSA → 3 /5 hanno eseguito la prova con esito positivo

→ 2 /5 hanno eseguito la prova con esito negativo

ALUNNI BES → 1/2 ha eseguito la prova con esito positivo

1/2 con esito negativo

ALUNNI ASSENTI → 2

→ 4 /5

→ 1 /5

→ 3 /5

→ 1/5

→ 1/3

→ 2 /3

→ 7

→ 5 /5

→ 7/7

→ 2/2

→ 1

MATEMATICA

Voto – Numero alunni

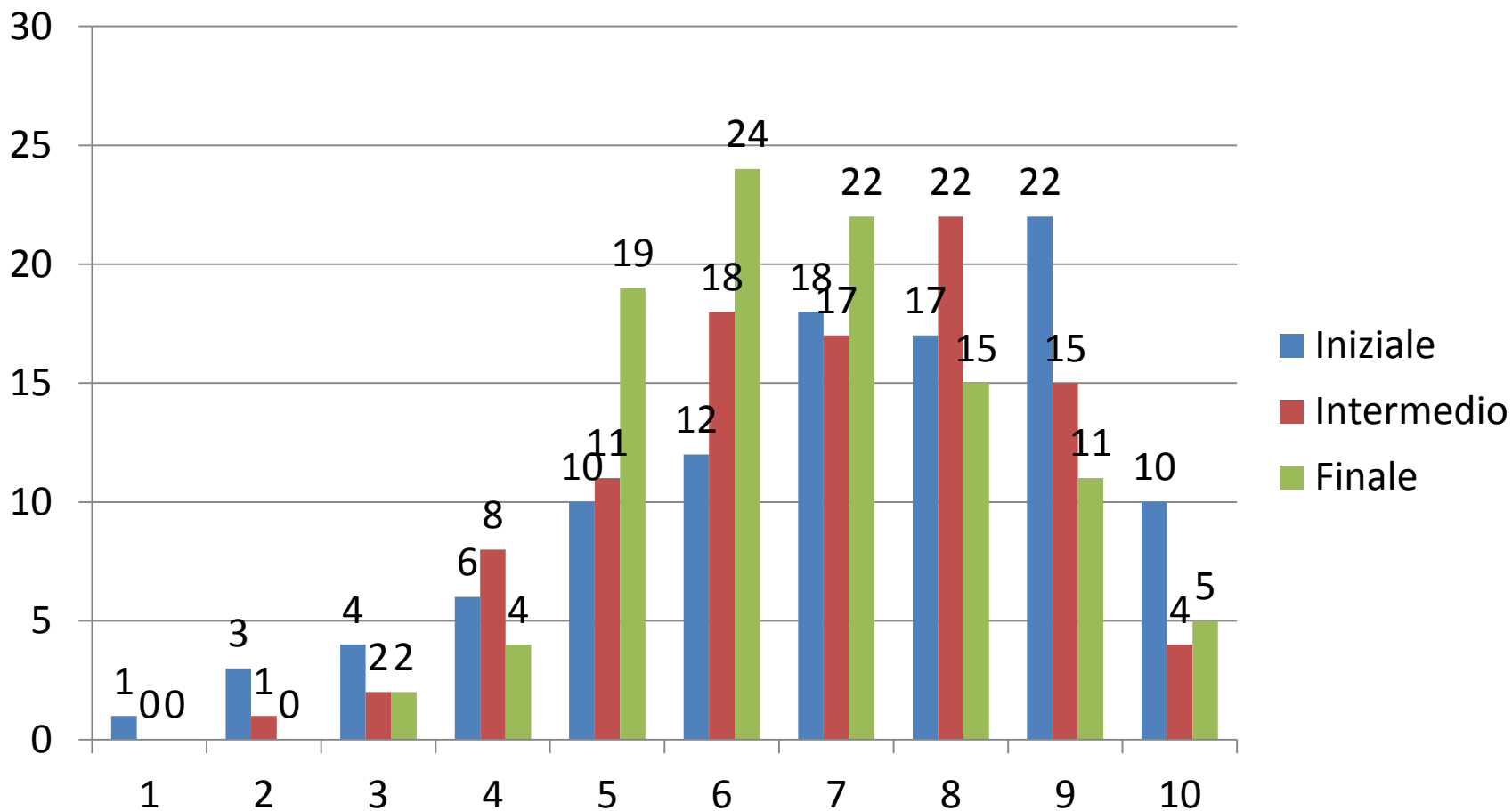

PROVA DI INGLESE

Classi prime secondaria

| Classe | Media test iniziale | Media test intermedio | Media test finale |
|---------------|----------------------------|------------------------------|--------------------------|
| 1^ A | 8,2 | 8,1 | 8,1 |
| 1^ B | 9 | 7,4 | 7,4 |
| 1^ C | 8,5 | 8,8 | 8,9 |
| 1^ D | 8 | 8,3 | 8,5 |
| 1^ E | 8,2 | 7,8 | 8,2 |
| 1^ F | 8,8 | 8,2 | 8 |
| 1^ G | 8,6 | 8,3 | 7 |

INGLESE

MEDIA SEZIONI

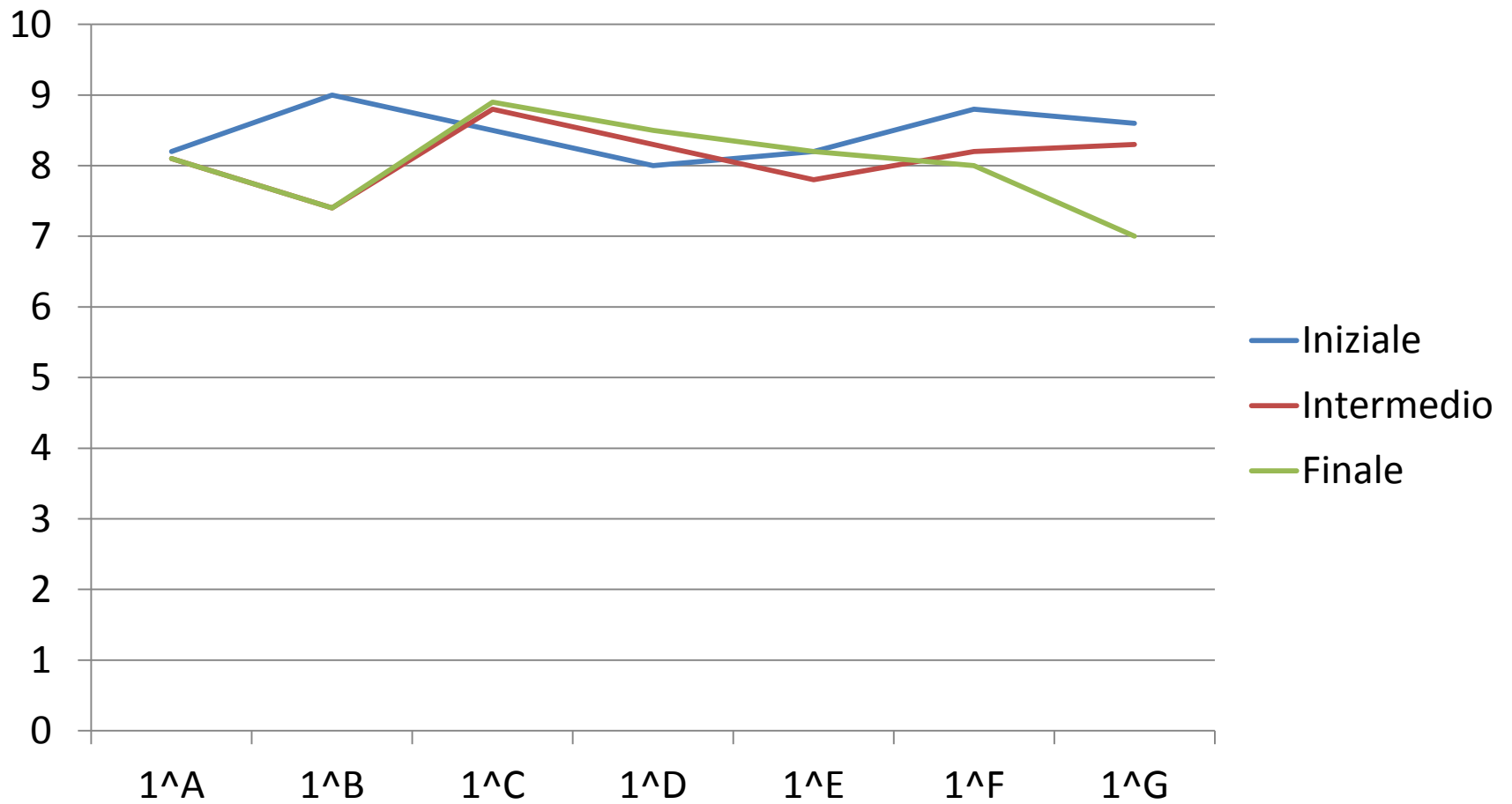

PROVA DI INGLESE

Classi prime secondaria

Hanno eseguito la prova → 120/135

→ 124/134

→ 128/134

| VOTO | TEST INIZIALE | TEST INTERMEDIO | TEST FINALE |
|------|---------------|-----------------|-------------|
| 1 | - | - | - |
| 2 | - | - | - |
| 3 | 1 | - | - |
| 4 | 3 | 3 | 2 |
| 5 | 3 | 6 | 6 |
| 6 | 2 | 12 | 18 |
| 7 | 6 | 18 | 21 |
| 8 | 34 | 25 | 24 |
| 9 | 50 | 23 | 26 |
| 10 | 21 | 37 | 31 |

ALUNNI H → 5/7 non hanno eseguito la prova

→ 1/7 ha eseguito la prova con esito positivo

→ 1/7 ha eseguito la prova con esito negativo

ALUNNI DSA → 1/3 hanno eseguito la prova con esito positivo

→ 2/3 ha eseguito la prova con esito negativo

ALUNNI BES → -/- ha eseguito la prova con esito positivo

ALUNNI ASSENTI → 5

→ 4/7

→ 1/7

→ -/7

→ 1/5

→ 1/5

→ -/-

→ 6

→ 5/7

→ 2/7

→ -/7

→ 5/5

→ -/5

→ 1/1

→ 1

INGLESE

Voto – Numero alunni

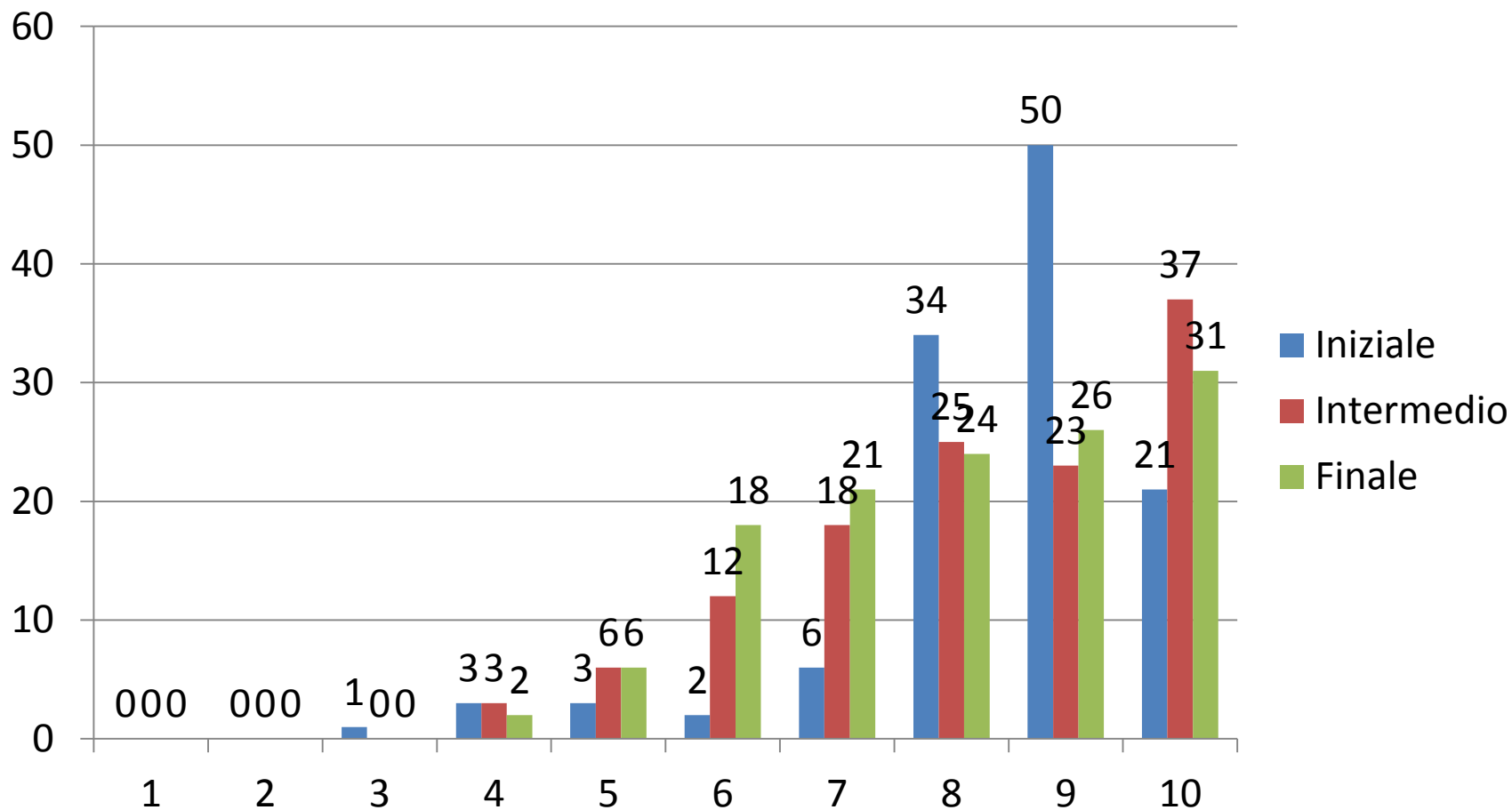

PROVA DI INGLESE

Classi seconde secondaria

| Classe | Media test iniziale | Media test intermedio | Media test finale |
|-------------------|---------------------|-----------------------|-------------------|
| 2 [^] A | 7,6 | 8,4 | 7,3 |
| 2 [^] B | 8,3 | 8,4 | 7,7 |
| 2 [^] C | 8 | 9 | 7,6 |
| 2 [^] D | 7 | 7 | 6,6 |
| 2 [^] E* | 6,7 | 8,6 | 8,2 |
| 2 [^] F | 6,7 | 7,8 | 6,9 |
| 2 [^] G | - | - | - |

* Classe a tempo prolungato

INGLESE

MEDIA SEZIONI

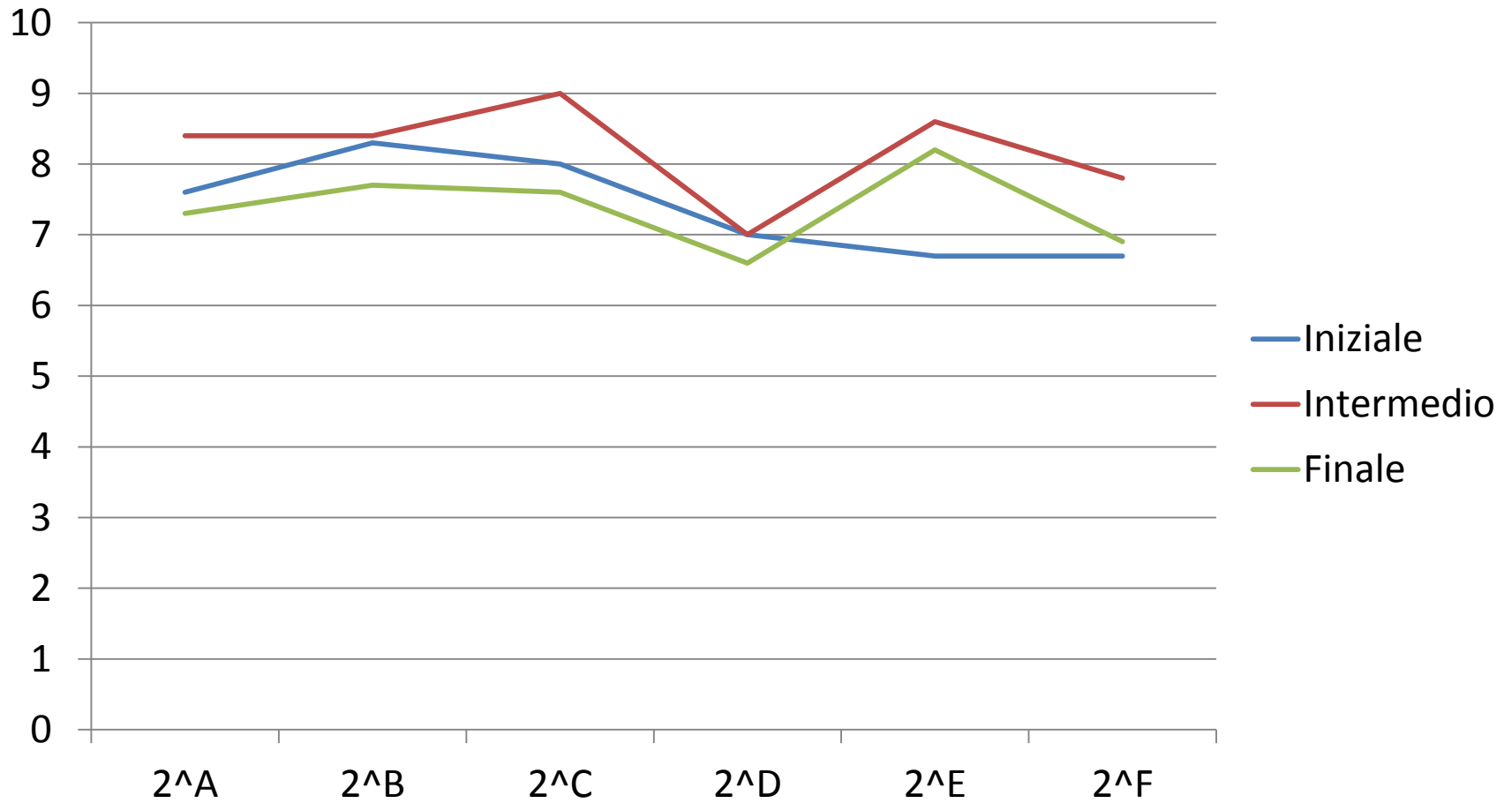

PROVA DI INGLESE

Classi seconde secondaria

Hanno eseguito la prova → 121/121

→ 118/122

→ 121/122

| VOTO | TEST INIZIALE | TEST INTERMEDIO | TEST FINALE |
|------|---------------|-----------------|-------------|
| 1 | - | - | - |
| 2 | - | - | - |
| 3 | - | - | - |
| 4 | 5 | 2 | 9 |
| 5 | 13 | 6 | 7 |
| 6 | 27 | 16 | 20 |
| 7 | 13 | 14 | 25 |
| 8 | 16 | 15 | 20 |
| 9 | 32 | 29 | 25 |
| 10 | 15 | 36 | 15 |

ALUNNI H → 0/3 non ha eseguito la prova

→ 3/3 hanno eseguito la prova con esito negativo

→ 0/3 hanno eseguito la prova con esito positivo

ALUNNI DSA → 3/7 hanno eseguito la prova con esito positivo

→ 4/7 hanno eseguito la prova con esito negativo

ALUNNI BES → 1/1 ha eseguito la prova con esito positivo

ALUNNI ASSENTI → /

→ 1/3

→ 0/3

→ 2/3

→ 5/7

→ 2/7

→ 2/3

→ 3

→ 1/3

→ 1/3

→ 1/3

→ 3/7

→ 4/7

→ 2/2

→ /

INGLESE

Voto – Numero alunni

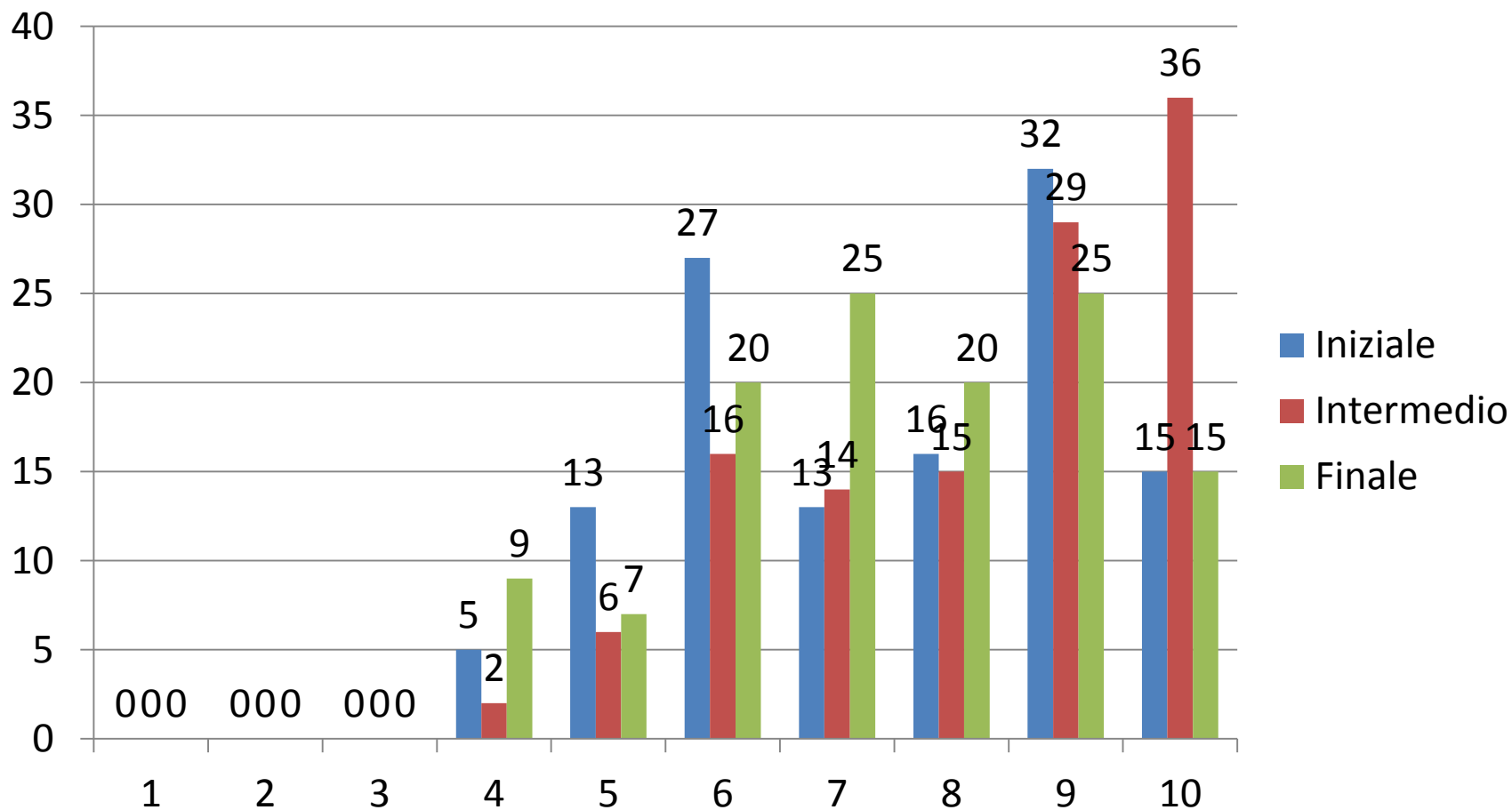

PROVA DI INGLESE

Classi terze secondaria

| Classe | Media test iniziale | Media test intermedio | Media test finale | |
|-------------------|---------------------|-----------------------|-------------------|--|
| 3 [^] A | 8,1 | 7,9 | 7,9 | |
| 3 [^] B | 7,3 | 7,9 | 8 | |
| 3 [^] C | 6 | 6,8 | 6,8 | |
| 3 [^] D | 7,1 | 7,7 | 7,5 | |
| 3 [^] E* | 8 | 8,7 | 8,8 | |
| 3 [^] F | - | - | - | |
| 3 [^] G | - | - | - | |

* Classe a tempo prolungato

INGLESE

MEDIA SEZIONI

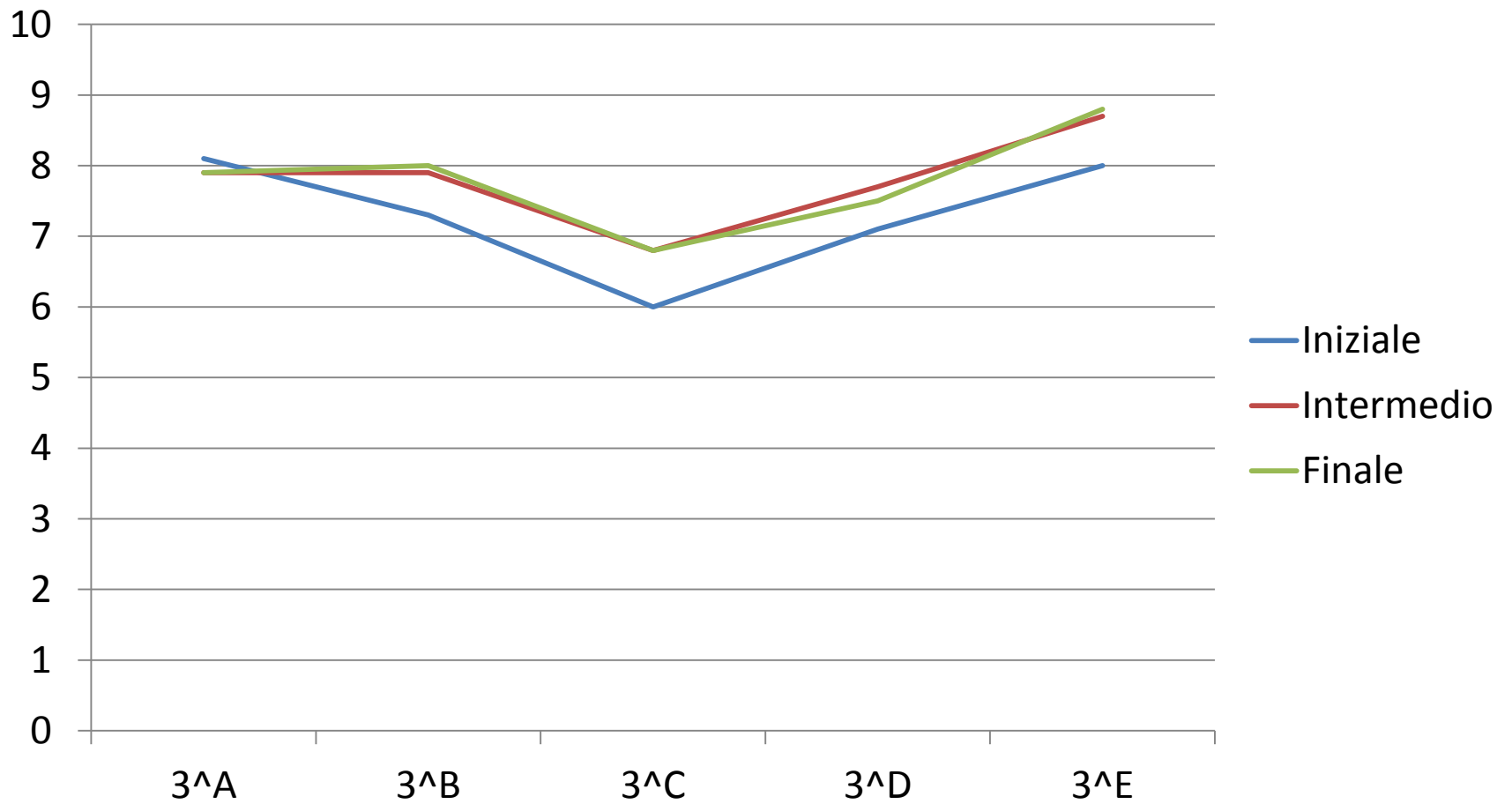

PROVA DI INGLESE

Classi terze secondaria

Hanno eseguito la prova → 106/109

→ 100/109

→ 103/108

| VOTO | TEST INIZIALE | TEST INTERMEDIO | TEST FINALE |
|------|---------------|-----------------|-------------|
| 1 | - | - | - |
| 2 | - | 2 | - |
| 3 | 2 | - | - |
| 4 | 8 | 2 | 2 |
| 5 | 11 | 9 | 5 |
| 6 | 8 | 11 | 10 |
| 7 | 17 | 9 | 23 |
| 8 | 25 | 20 | 27 |
| 9 | 26 | 24 | 30 |
| 10 | 9 | 23 | 6 |

ALUNNI H → 3/5 NON HANNO ESEGUITO LA PROVA

→ 2 /5 HANNO ESEGUITO LA PROVA CON ESITO NEGATIVO

ALUNNI DSA → 2 /5 HANNO ESEGUITO LA PROVA CON ESITO POSITIVO

→ 3 /5 HANNO ESEGUITO LA PROVA CON ESITO NEGATIVO

ALUNNI BES → 2/2 HANNO ESEGUITO LA PROVA CON ESITO NEGATIVO

→ 0/2 HANNO ESEGUITO LA PROVA CON ESITO POSITIVO

ALUNNI ASSENTI → /

→ 4/5

→ 1/5

→ 3/5

→ 2/5

→ 2/3

→ 1/3

→ 5

→ 5/5

→ 4/4

→ -/3

→ 3/3

→ /

INGLESE

Voto – Numero alunni

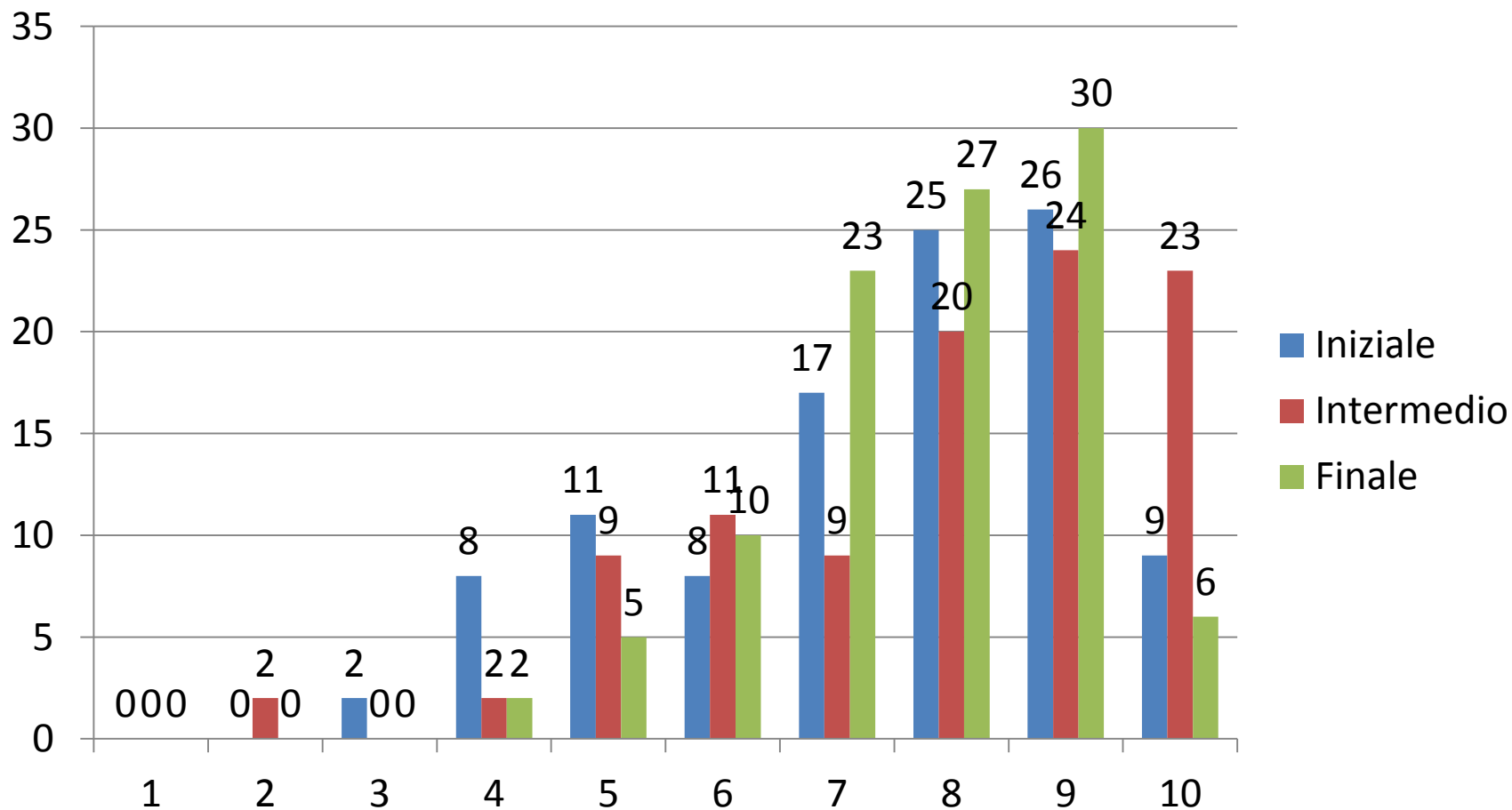

INCLUSIVITÀ

ITALIANO CLASSI I-II-III

DSA che hanno eseguito la prova con esito +

DSA che hanno eseguito la prova con esito -

DSA che non hanno eseguito la prova

BES che hanno eseguito la prova con esito +

BES che hanno eseguito la prova con esito -

BES che non hanno eseguito la prova

H che hanno eseguito la prova con esito +

H che hanno eseguito la prova con esito -

H che non hanno eseguito la prova

| T 1 | T2 | T 3 |
|--------|----|--------|
| 8 | 6 | 14 |
| 7 | 11 | 3 |
| / | / | / |
| 2 | 4 | 6 |
| 2 | 4 | 1 |
| / | / | / |
| / | 3 | 7 |
| 4 | 4 | / |
| 10 | 6 | 7 |

INCLUSIVITÀ

MATEMATICA CLASSI I-II-III

DSA che hanno eseguito la prova con esito +

DSA che hanno eseguito la prova con esito -

DSA che non hanno eseguito la prova

BES che hanno eseguito la prova con esito +

BES che hanno eseguito la prova con esito -

BES che non hanno eseguito la prova

H che hanno eseguito la prova con esito +

H che hanno eseguito la prova con esito -

H che non hanno eseguito la prova

| T 1 | T2 | T 3 |
|--------|----|--------|
| 9 | 8 | 18 |
| 6 | 8 | 2 |
| / | / | / |
| 2 | 2 | 2 |
| 2 | 3 | 2 |
| / | / | / |
| 2 | 2 | 3 |
| 1 | 2 | 1 |
| 12 | 10 | 10 |

INCLUSIVITÀ

INGLESE CLASSI I-II-III

DSA che hanno eseguito la prova con esito +

DSA che hanno eseguito la prova con esito -

DSA che non hanno eseguito la prova

BES che hanno eseguito la prova con esito +

BES che hanno eseguito la prova con esito -

BES che non hanno eseguito la prova

H che hanno eseguito la prova con esito +

H che hanno eseguito la prova con esito -

H che non hanno eseguito la prova

| T 1 | T 2 | T3 |
|--------|--------|----|
| 6 | 9 | 12 |
| 9 | 5 | 4 |
| / | 1 | / |
| 1 | 3 | 6 |
| 2 | 2 | / |
| / | 1 | / |
| 1 | 3 | 3 |
| 6 | 1 | 1 |
| 8 | 9 | 11 |